

招商证券国际桌面端操作手册

(版本: v2.0.4, 更新时间: 2023 年 11 月 14 日)

一、下载与安装

1. Windows 安装指南
2. macOS 安装指南

二、登录注册

3. 扫码登录
4. 手机验证码登录
5. 网络代理设置

三、自选

1. 自选首页
2. 股票搜索
3. 最近浏览
4. 自选分组管理
5. 快捷交易
6. 通用功能
7. 行情走势图
8. 个股详情页
10. 查看行情权限、激活行情卡
11. 皮肤切换

四、行情

1. 自选列表
2. 市场总览
3. 通用列表
4. 交易下单

五、交易首页

1. 我的持仓
2. 今日订单
3. 历史订单

六、资讯

1. 7X24 快讯
2. 自选/港股/美股/沪深/新股详情页

七、资产首页

八、更多功能

九、自定义

1. 布局管理
2. 自定义布局
3. 组件联动设置
4. 显示/隐藏网格线
5. 组件工具箱
6. 布局锁定
7. 重命名
8. 另存为模版
9. 弹出为独立窗口及多屏显示
10. 新手引导

一、下载与安装

招商证券国际桌面端支持 PC 和 MAC 系统。

1. Windows 安装指南

(1) 下载 windows 版本安装包后双击打开，提示是否允许设备更改时，选择“是”



(2) 如出现以下提示窗口，请点击“更新信息”后再点击“仍要运行”



(3) 打开安装窗口后点击“下一步”

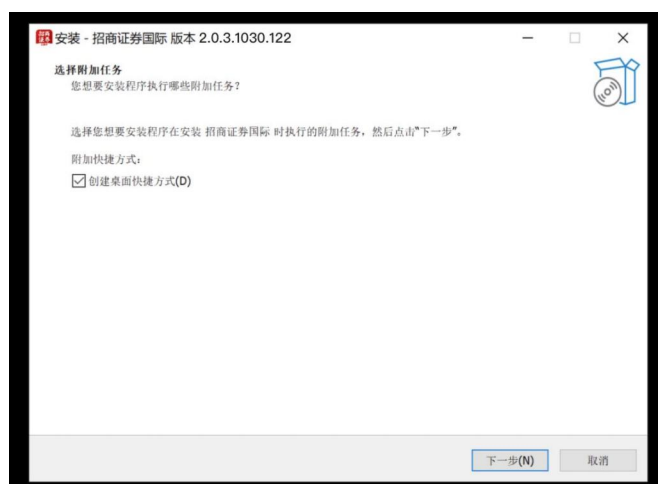

(4) 若安装了安全防护应用，可能会出现下述确认窗口，请选择“允许程序所有操作”



(5) 完成安装

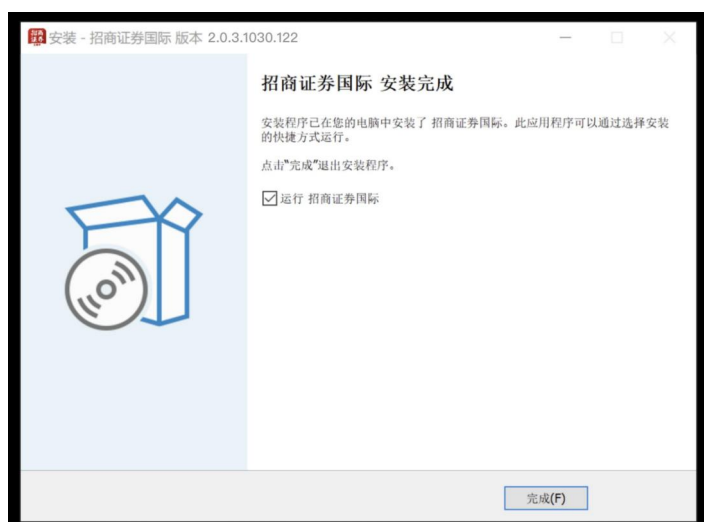

2. macOS 安装指南

(1) 下载 macOS 版本安装包 dmg 格式文件后，双击打开后，拖动“招商证券国际”应用图标至 Applications 完成安装。



(2) 打开 Applications（应用程序）找到“招商证券国际”后双击打开

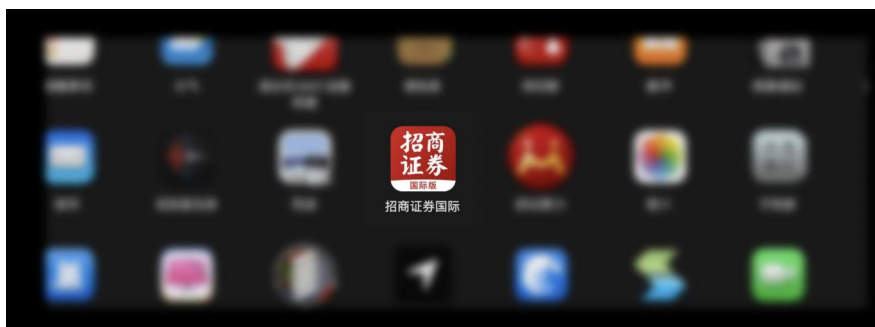

(3) 如出现下述弹窗无法正常打开，需修改“隐私与安全性设置”



(4) 打开系统偏好设置-隐私与安全性，在“安全性”选项中选择“App Store 和认可的开发者”后重新打开应用即可。

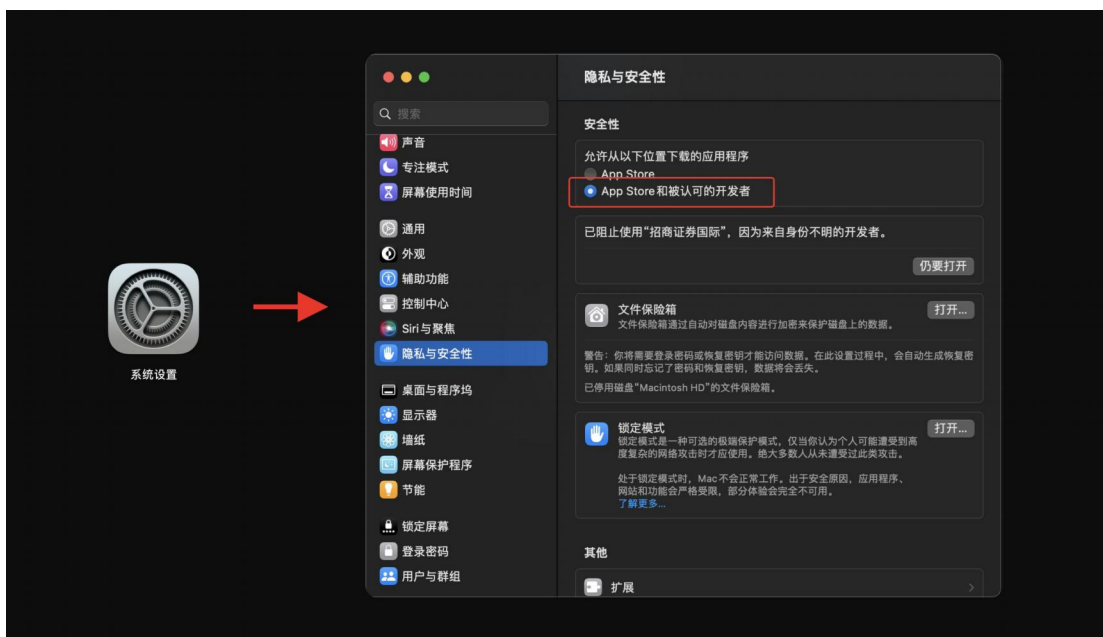

(5) 再次打开“招商证券国际”应用，选择打开

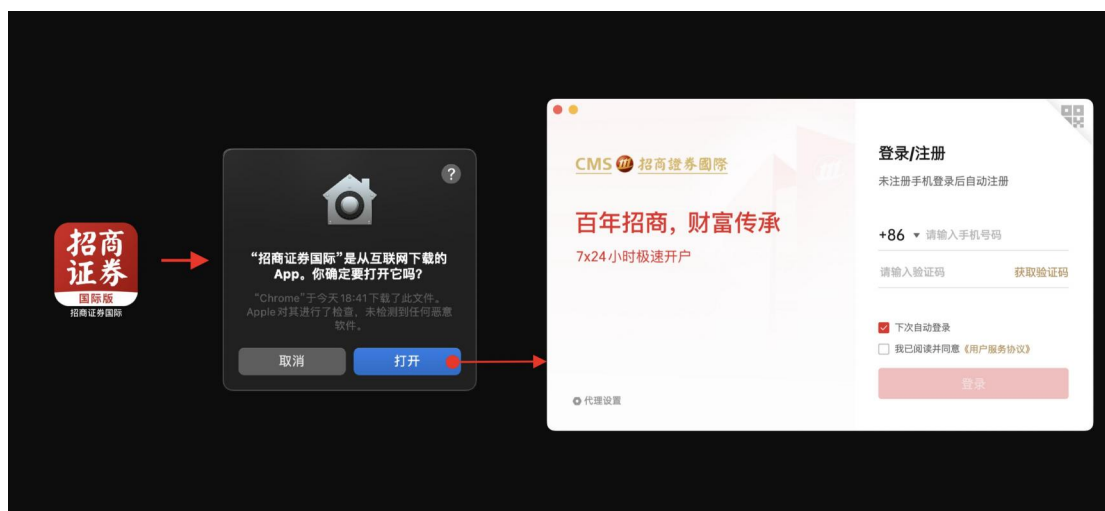

二、登录注册

1. 扫码登录：默认为扫码登录，可通过招商证券国际 APP 扫码功能进行扫码登录，点击窗口右上角可切换至手机验证码登录。



2.手机验证码登录：输入手机号并勾选同意协议以后，系统发送短信验证码，请输入收到的 6 位数字验证码完成注册登录。



The screenshot shows the login/register page of the CMS 招商證券國際 application. On the left, there is a banner with the text "百年招商, 财富传承" and "7x24小时极速开户". Below the banner is a link for "代理设置". On the right, the "登录/注册" section includes a sub-header "未注册手机登录后自动注册". It features a phone number input field with "+86" and "131 1300 5640", a 6-digit verification code input field with "666666" and a "重新获取" button, and two checkboxes: "下次自动登录" and "我已阅读并同意《用户服务协议》". A red "登录" button is at the bottom right.

3.网络代理设置（如有必要）

通常无需设置，当网络受限无法登入应用时，可通过设置网络代理后进行登录。

点击窗口左下角“代理设置”弹出设置窗口，选择类型 http/https 并设置对应的服务器地址和端口，通过点击“测试代理”测试成功后即完成网络代理设置。

(如代理服务器有用户名和密码，则可以输入对应用户名密码)



The screenshot shows the "代理设置" (Proxy Settings) dialog box overlaid on the login screen. The dialog has a title bar with standard window controls. It contains the following fields and options: "使用代理:" with radio buttons for "开启" (selected) and "关闭"; "类型:" with a dropdown menu showing "请选择类型"; "服务器地址:" with a text input field; "端口:" with a text input field; "用户名:" with a text input field labeled "选填"; "密码:" with a text input field labeled "选填" and a password icon; and a "测试代理" button. At the bottom, there is a checkbox for "下次自动连接", and "取消" and "确定" buttons. A red arrow points from the "代理设置" link in the bottom left of the login screen to the dialog box.

三、自选

1.自选首页： 自选页采用左(自选股列表)、中(行情走势图)、右(个股详情页) 三大布局

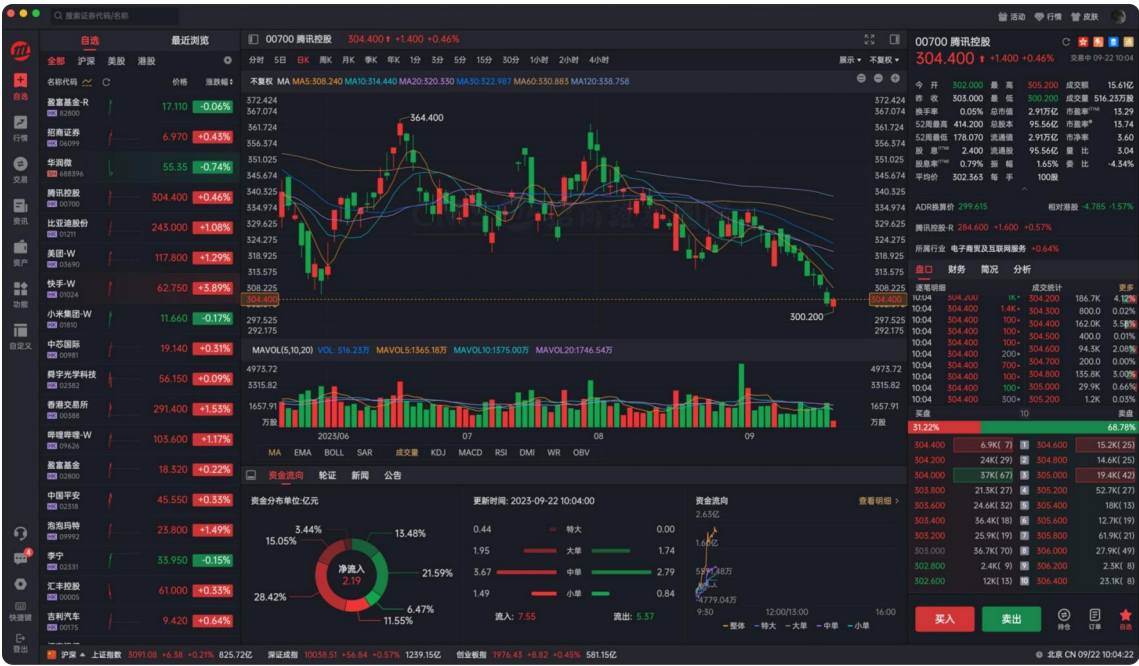

2.股票搜索： 通过左上角搜索栏进行股票搜索， 双击或 enter 键切换至该股的详情页

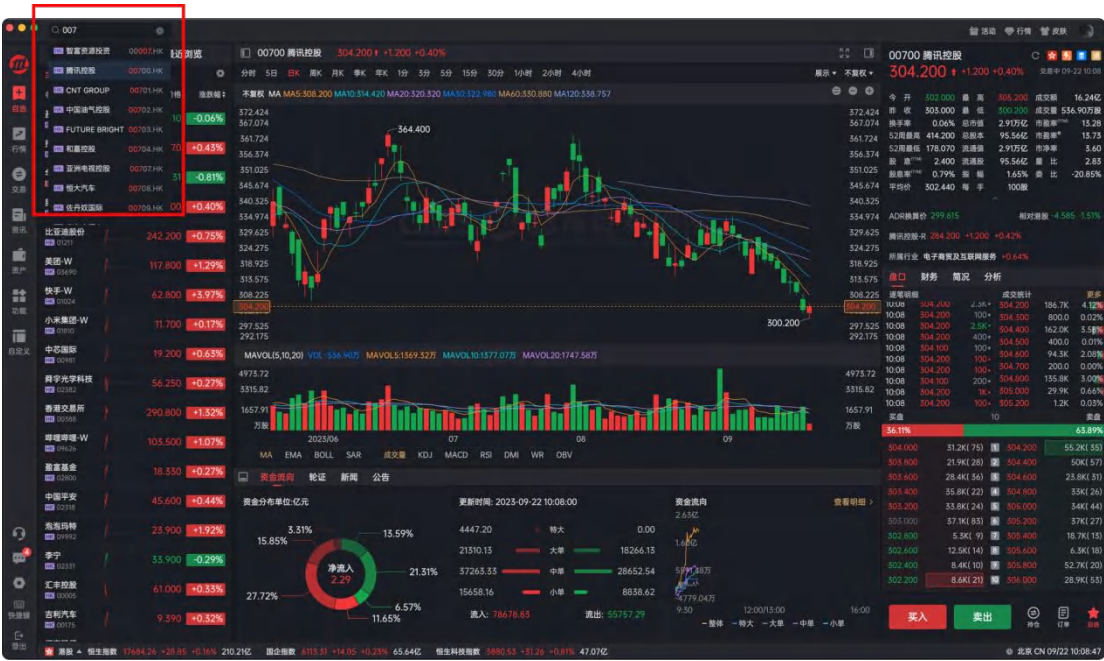

3.最近浏览：通过左上角 TAB 切换至“最近浏览”，所浏览过的股票均会记录在该列表

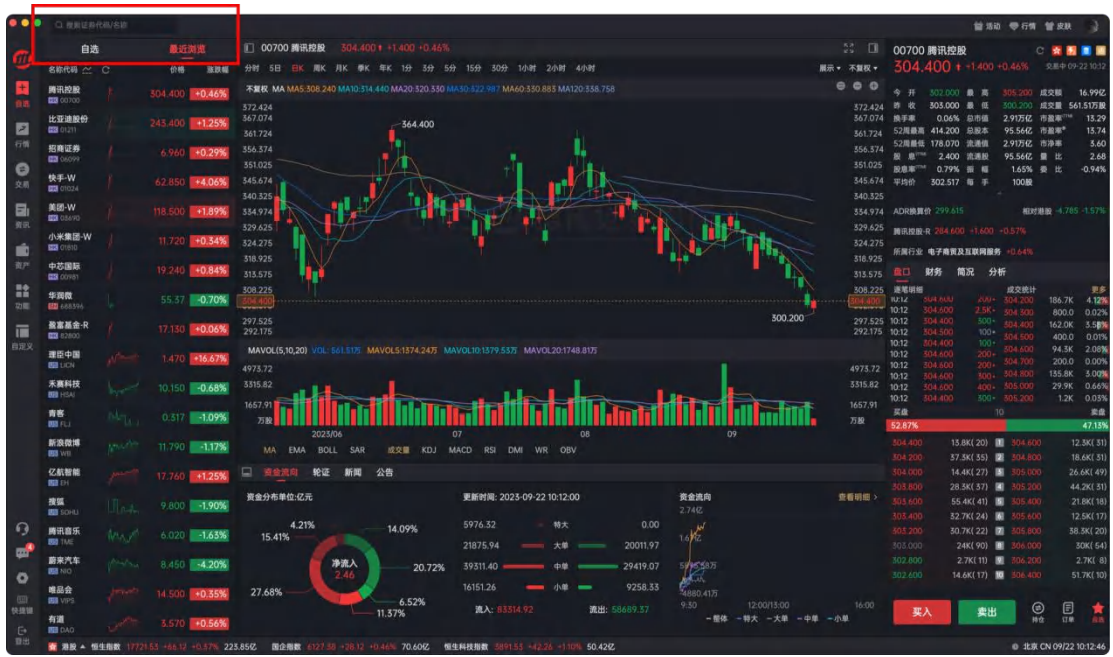

4.自选分组管理：通过左边自选分组控件唤起“自选分组管理”独立窗口，窗口内支持新建分组、拖拽排序、分组管理等操作。

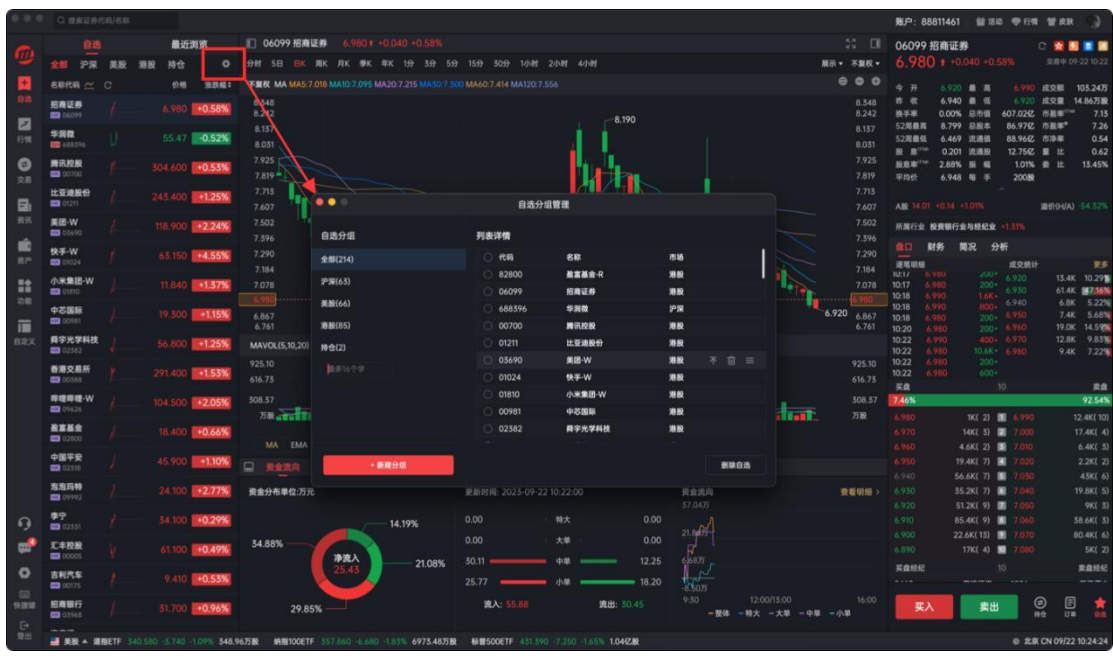

5.快捷交易：通过左边股票列表鼠标右键菜单可唤起快捷交易独立窗口

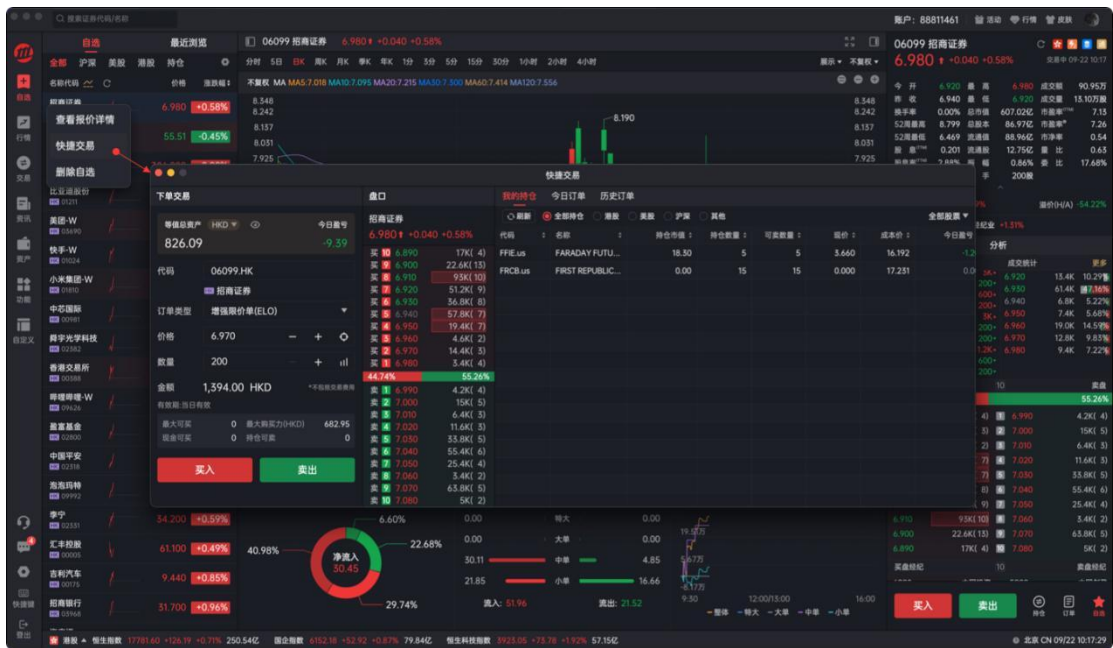

6.通用功能:

- (1) 在线客服 (2) 消息中心 (3) 系统设置 (4) 快捷键设置 (5) 登录交易户



7.行情走势图:

(1) 展开/折叠模块 (2) 全屏走势图 (3) 选择线型类型

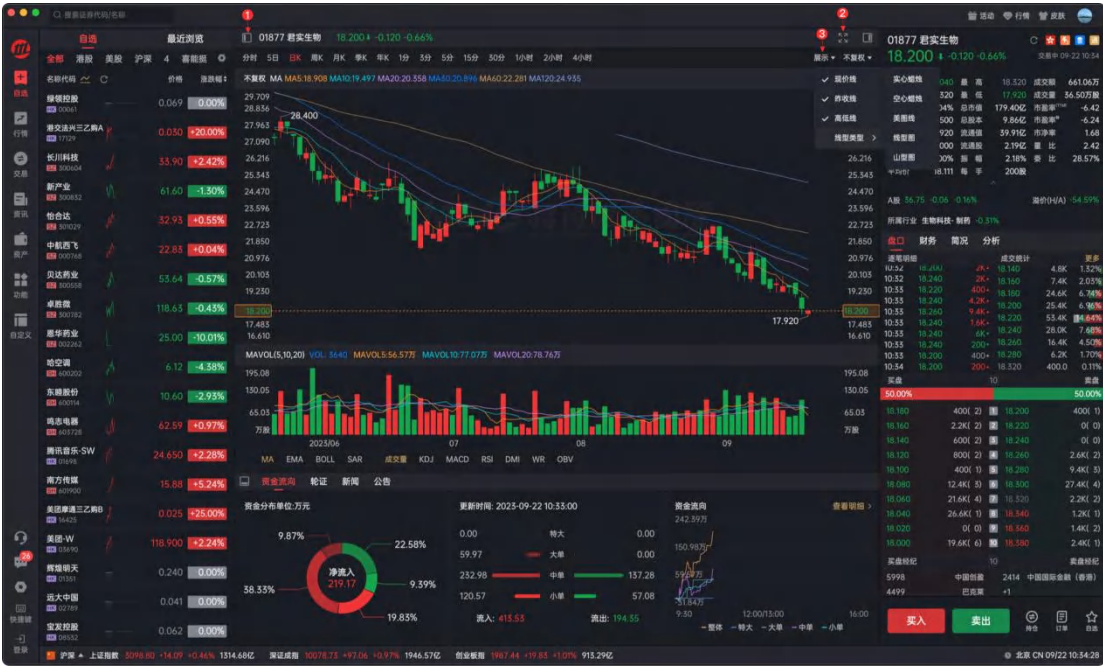

8.个股详情页:

(1) 盘口/财务/简况分析等 F10 切换 (2) 查看成交统计明细 (3) 买入卖出操作 (4) 查看持仓/订单、添加/删除自选

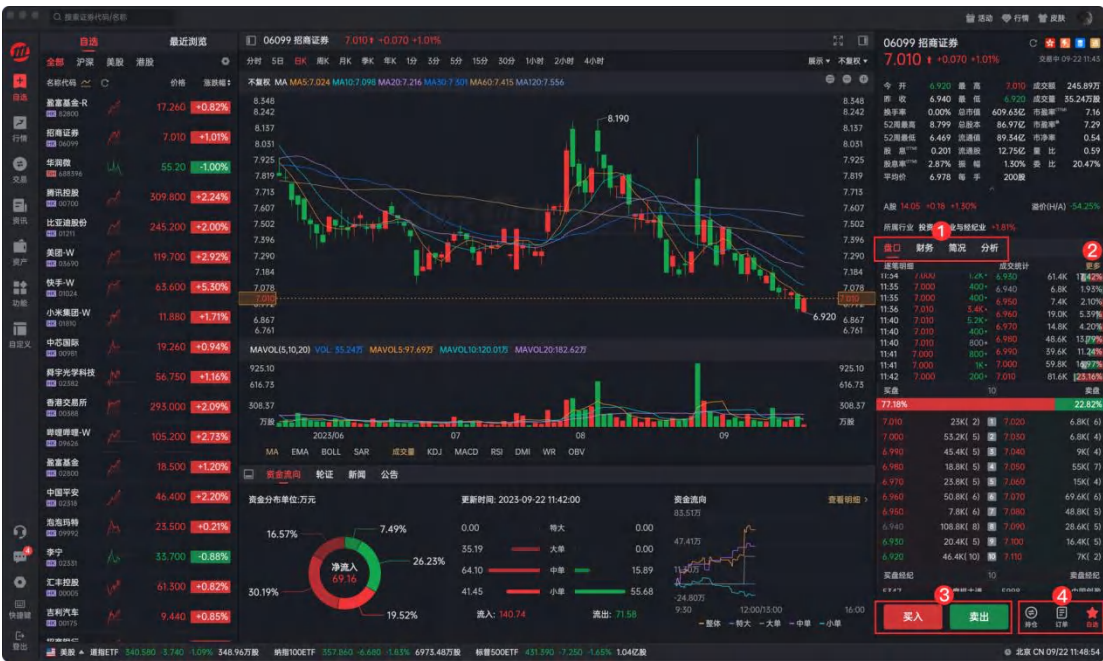

9.交易下单:

(1) 点击买入或卖出后唤起交易下单面板（如尚未登录交易账号需先进行交易账号登录操作）

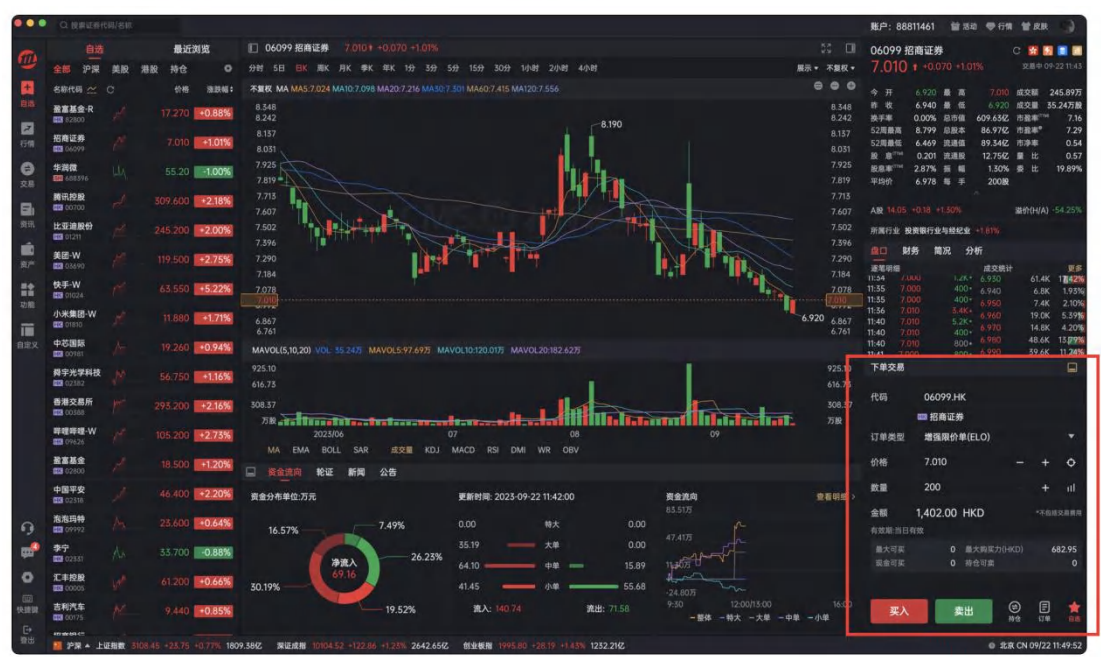
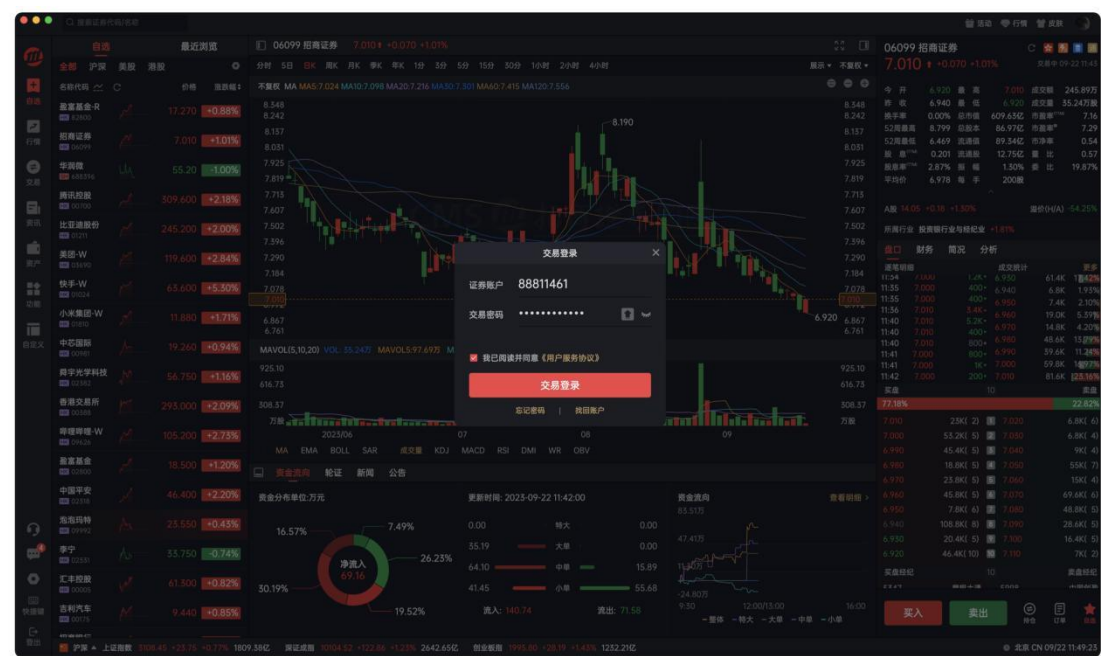

(2) 填入订单信息确认无误后点击买入或卖出，弹起订单确认窗口，点击继续即提交下单

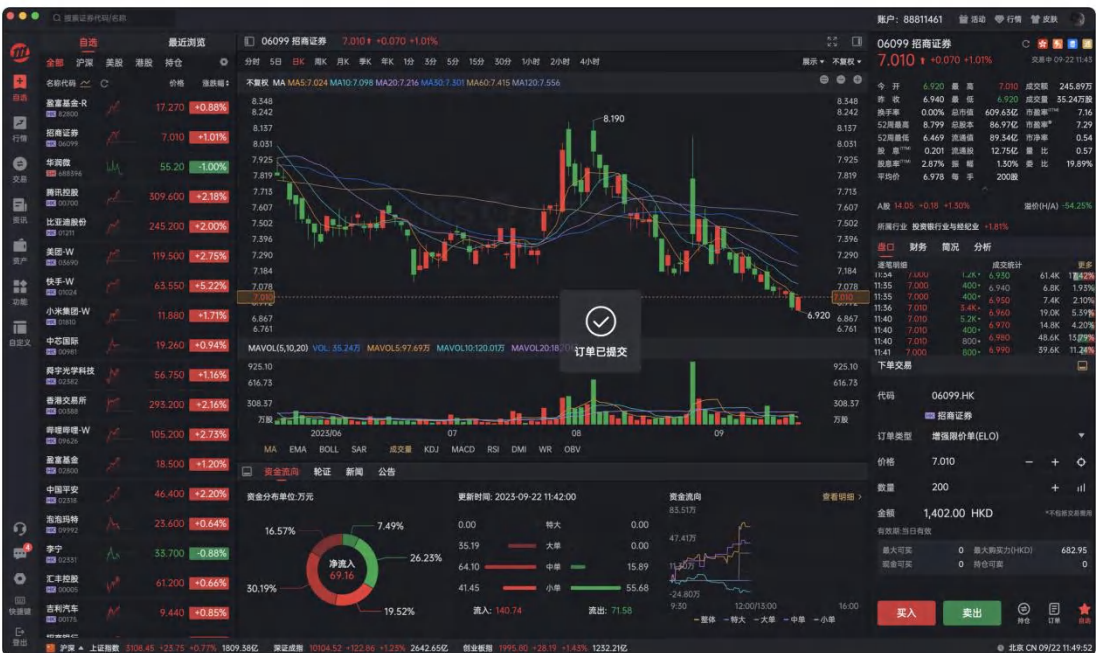

11. 查看行情权限、激活行情卡

查看行情权限：点击右上角“行情”唤起行情权限独立窗口，可查看桌面端当前的行情权限



激活行情卡：切换至“我的行情卡”，点击对应的行情卡上的“激活”按钮即可完成行情激活。

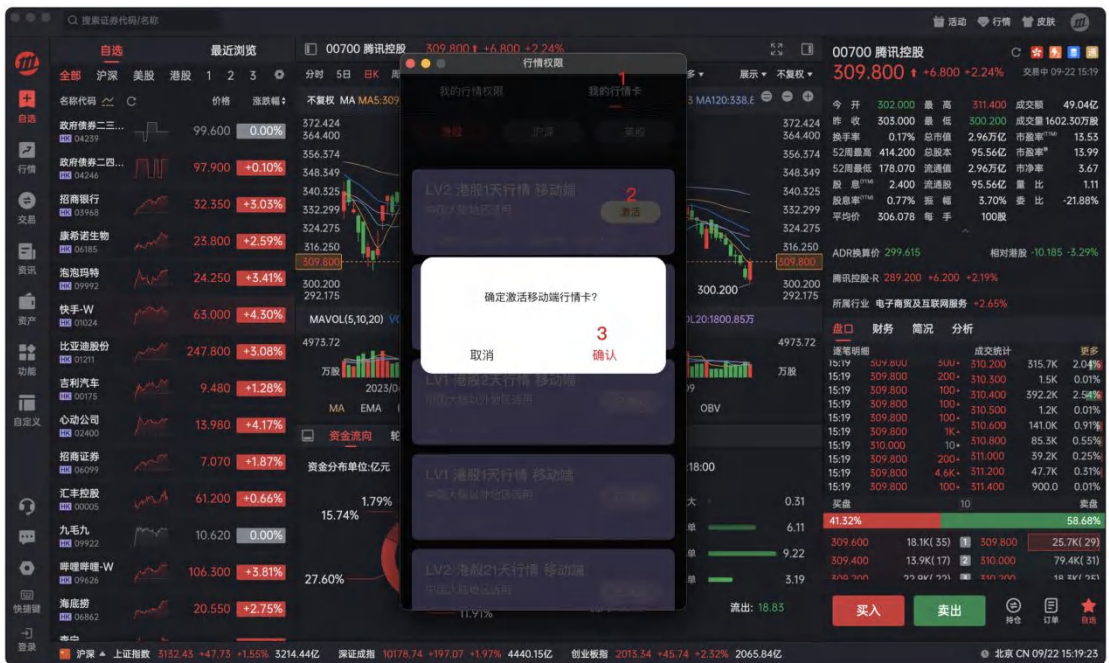

12. 皮肤切换

点击右上角“皮肤”下拉菜单中可选择深浅主题进行切换



一、行情

1. 自选列表

点击控件可折叠/展开右侧详情页，点击列表可进行切换

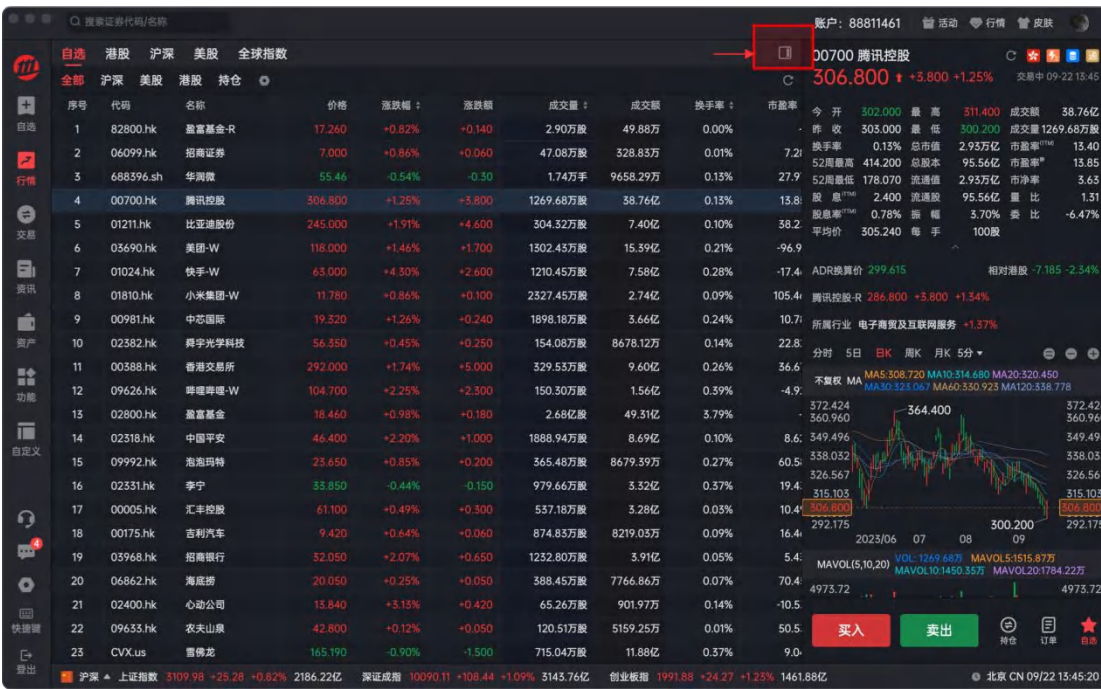

2.市场总览：切换对应市场可查看港股、沪深、美股市场总览行情



3. 通用列表：切换对应市场下的二级 TAB 可查看对应的股票列表数据

序号	代码	名称	价格	涨跌幅	成交量	成交额	换手率	5分钟涨跌幅	年初至今涨跌幅	市盈率	振幅	市值
1	02549.hk	中国城市基础设施	0.119	+48.75%	953.40万股	105.38万	0.30%	+1.71%	+112.50%	-4.33	58.75%	3.72亿
2	01176.hk	珠光控股	0.480	+57.14%	1.10亿股	5845.52万	1.52%	-1.03%	-46.67%	-5.11	75.71%	34.68亿
3	01303.hk	汇力资源	0.345	+35.29%	3.40万股	9550.00	0.00%	0.00%	+18.97%	2.09	29.41%	5.59亿
4	01516.hk	融创服务	3.200	+31.69%	1.22亿股	3.72亿	3.99%	+4.85%	-51.36%	13.90	44.86%	97.82亿
5	01971.hk	弘阳服务	0.600	+30.43%	1.00万股	5120.00	0.00%	+30.43%	-72.73%	3.15	30.43%	2.49亿
6	00550.hk	京基智慧文化	0.540	+27.06%	245.40万股	140.05万	0.54%	0.00%	+54.29%	-15.38	60.00%	2.46亿
7	01849.hk	秀明时代控股	0.151	+21.77%	14.00万股	1.80万	0.02%	0.00%	-32.89%	-12.08	45.16%	1.21亿
8	00496.hk	卡森国际	0.285	+21.28%	16.00万股	4.24万	0.01%	0.00%	-35.23%	5.94	20.00%	4.11亿
9	01011.hk	康渡医药	0.076	+18.75%	1955.40万股	130.61万	0.82%	0.00%	-15.56%	-3.11	26.56%	1.81亿
10	00602.hk	佳华百货控股	0.052	+18.18%	2500.00股	130.00	0.00%	0.00%	-1.89%	-0.43	0.00%	5395.00万
11	01025.hk	嘉艺控股	0.400	+15.94%	349.20万股	143.79万	0.41%	0.00%	-6.98%	-10.78	23.19%	3.37亿
12	02153.hk	达丰设备	1.120	+14.29%	151.00万股	165.73万	0.13%	0.00%	-15.85%	-31.91	13.27%	13.07亿
13	01952.hk	云顶新耀-B	20.800	+14.66%	1273.87万股	2.61亿	4.02%	-1.90%	+19.10%	102.11	20.84%	65.88亿
14	01559.hk	均安控股	0.125	+13.64%	56.00万股	7.00万	0.03%	0.00%	+52.44%	-1.94	2.73%	2.34亿
15	00724.hk	瑞鑫国际集团	0.119	+13.33%	3.55万股	3722.50	0.04%	0.00%	-30.81%	-0.15	4.76%	999.81万
16	00077.hk	进智公共交通	0.790	+12.86%	20.80万股	17.22万	0.08%	0.00%	+12.86%	5.47	17.14%	2.15亿
17	00646.hk	中国环保科技	0.595	+12.86%	4.00万股	1.61万	0.02%	0.00%	-41.91%	-2.93	7.14%	8817.11万
18	08556.hk	TL NATURAL GAS	0.158	+12.86%	4.00万股	6310.00	0.02%	0.00%	+29.51%	-8.02	0.71%	2800.63万
19	00657.hk	环科国际	0.057	+12.12%	2000.00股	74.00	0.00%	0.00%	-30.19%	-3.33	0.00%	7201.36万
20	06666.hk	恒大物业	0.750	+10.29%	3156.10万股	2461.51万	0.29%	-8.43%	-66.96%	4.51	29.41%	81.08亿
21	01064.hk	中国宝力科技	0.670	+11.67%	2.50万股	1.61万	0.03%	0.00%	-76.49%	-1.80	10.00%	5629.12万
22	00294.hk	长江制衣	1.260	+11.50%	1.40万股	1.74万	0.01%	0.00%	-8.70%	-11.20	7.08%	2.61亿
23	02453.hk	中天海南集团	0.545	+11.29%	1447.80万股	519.11万	3.02%	0.00%	-87.22%	--	22.58%	1.66亿
24	06182.hk	乙德投资控股	0.168	+11.26%	16.00万股	2.66万	0.02%	0.00%	-14.29%	-5.79	0.00%	1.34亿

4.交易下单:

- (1) 通过在列表鼠标右击菜单“快捷交易”唤起独立窗口进行快速下单

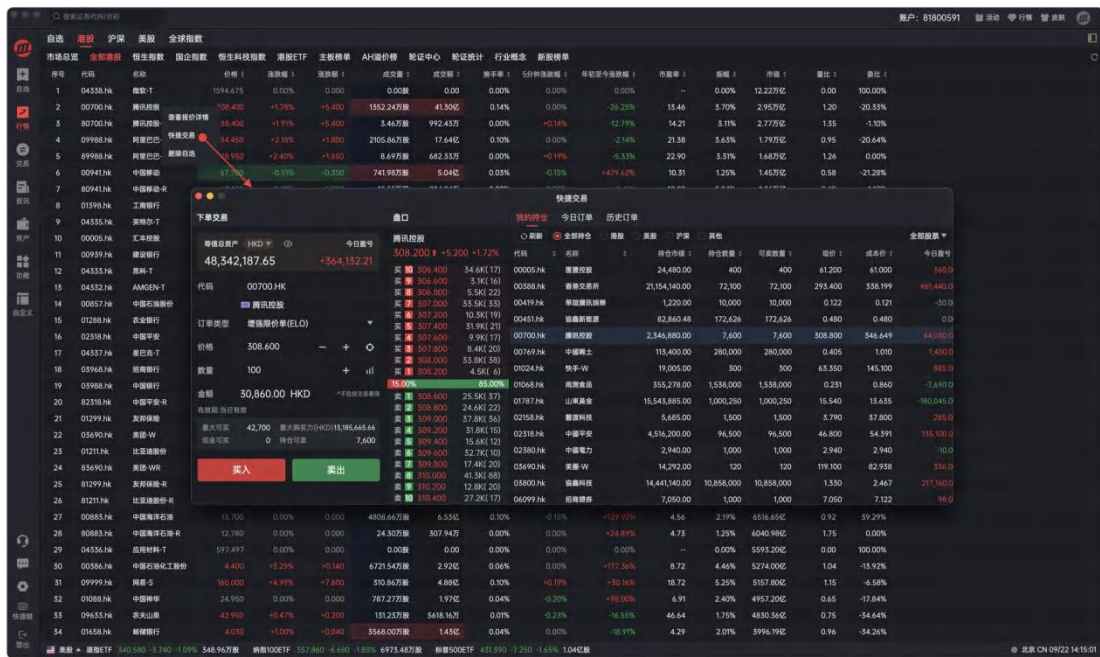

(2) 通过列表右侧个股详情页下单面板进行下单



四、交易首页

1. 我的持仓

持仓列表支持市场筛选、排序，也可通过鼠标双击跳转至自选首页

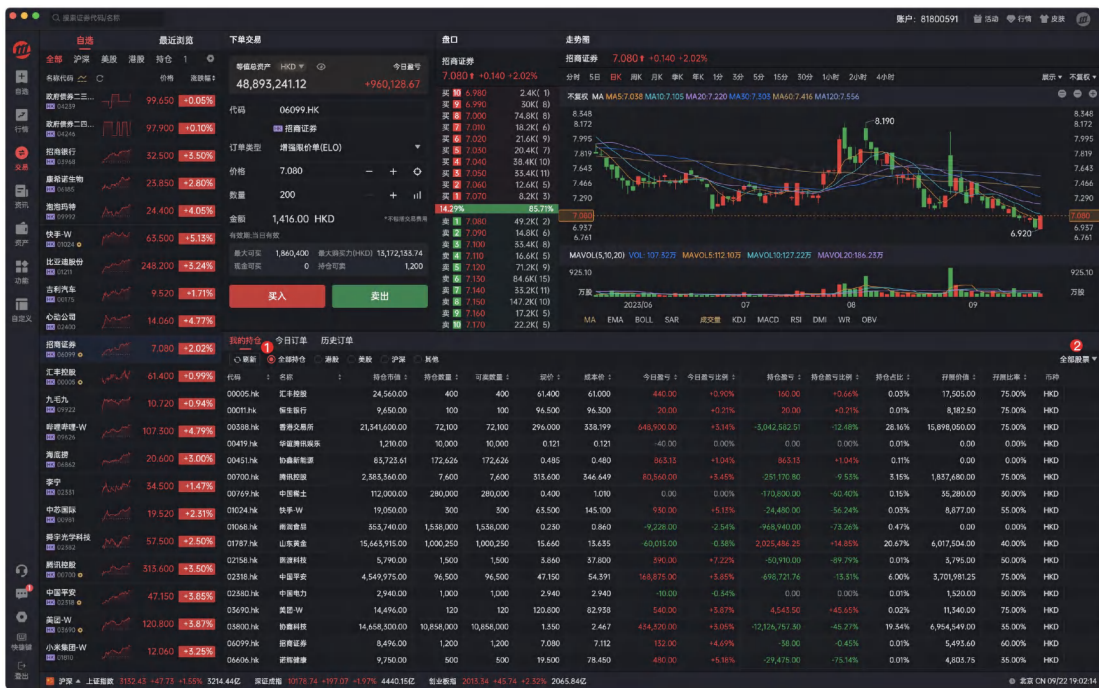

2. 今日订单

(1) 今日订单-改单: 针对订单状态“挂牌中”的订单，点击“改单”按钮唤起改单独立窗口，可在窗口内进行修改订单。

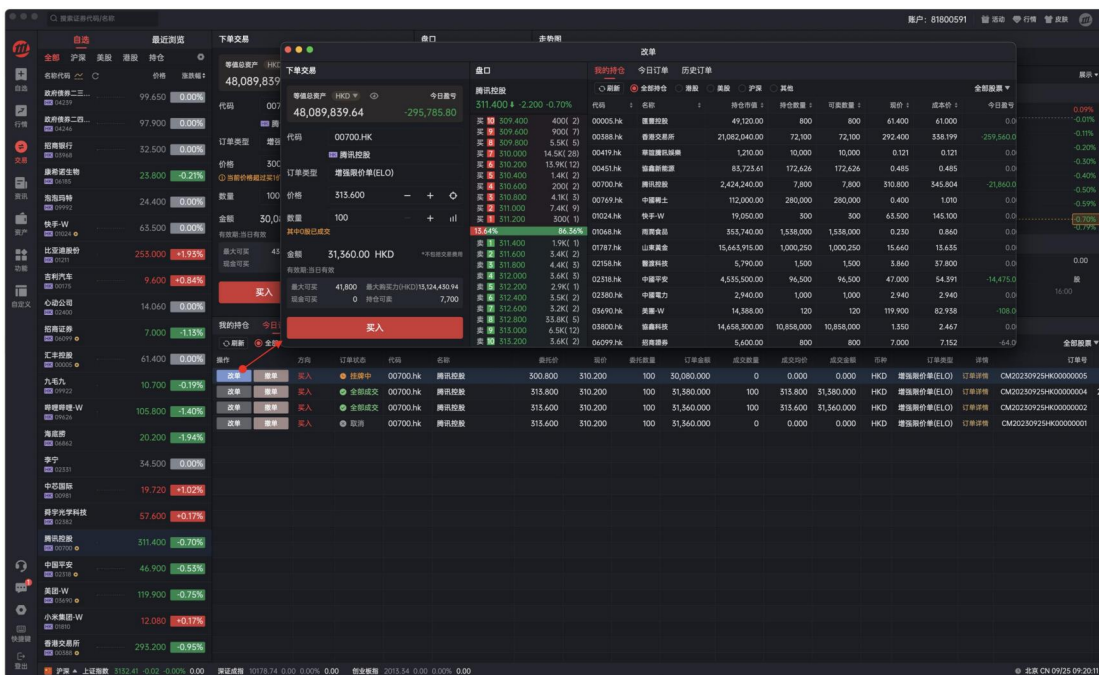

(2) 今日订单-撤单：点击今日订单列表“撤单”按钮可进行撤单操作

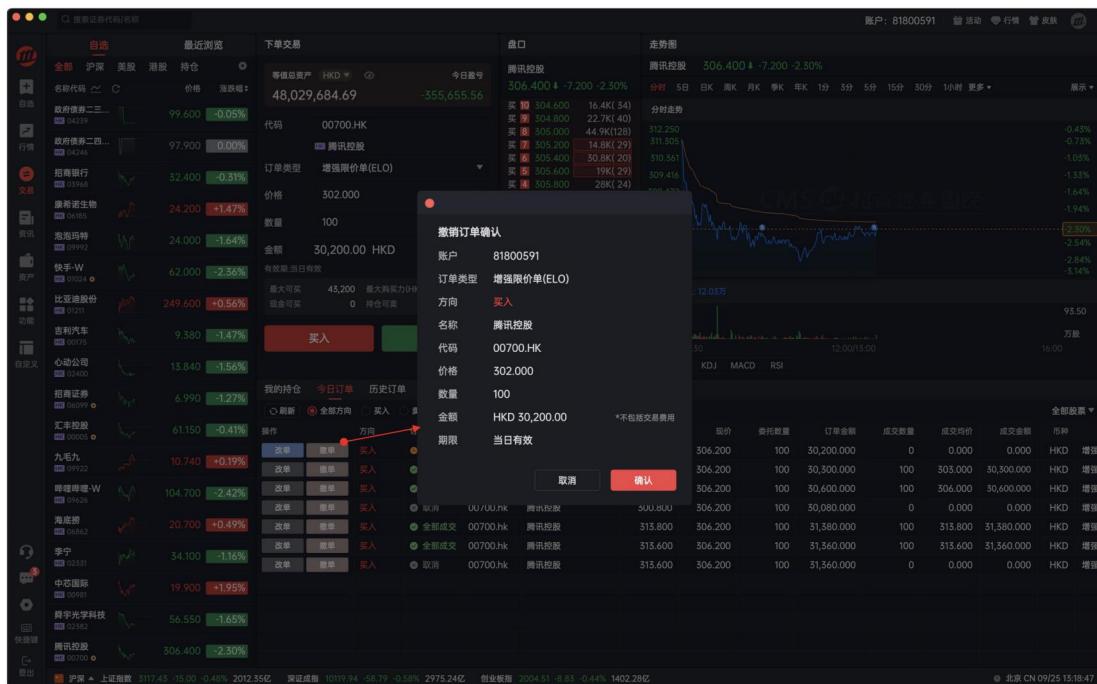

(3) 今日订单-订单详情：点击列表“订单详情”或鼠标右键菜单“订单详情”可唤起订单详情窗口



3. 历史订单

支持 6 个月历史订单数据筛选，选择日期后点击确定后完成筛选；右侧“全部股票”菜单可进一步筛选具体股票的历史订单

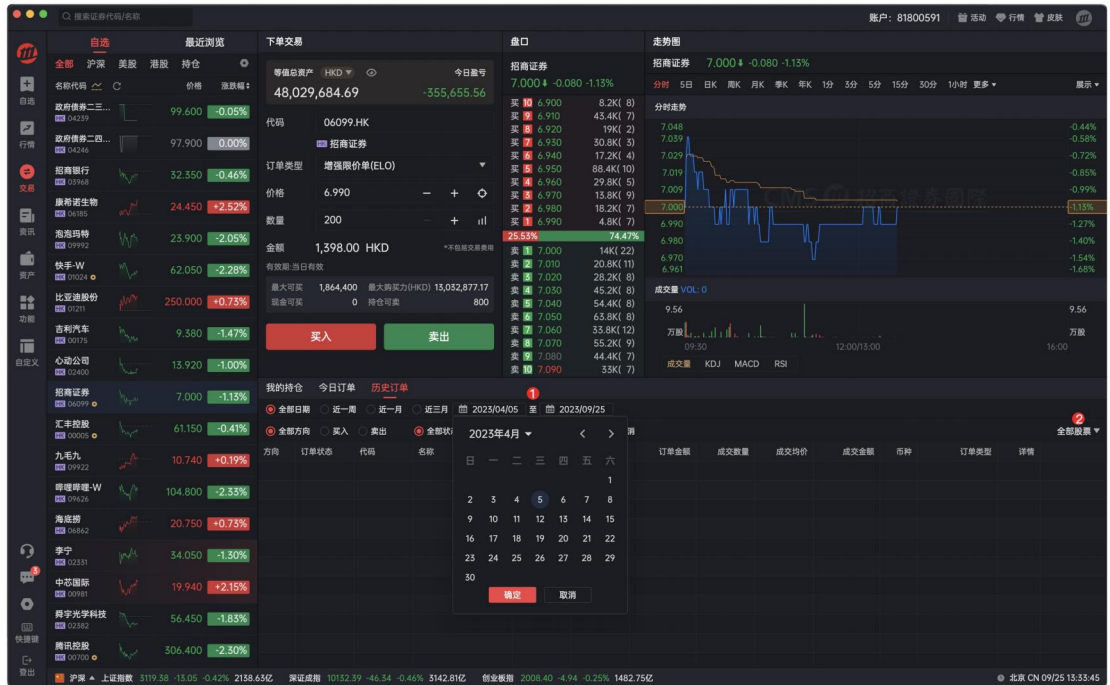

五、资讯

1.7x24 快讯：资讯板块支持展开/折叠个股详情页，便于快速下单

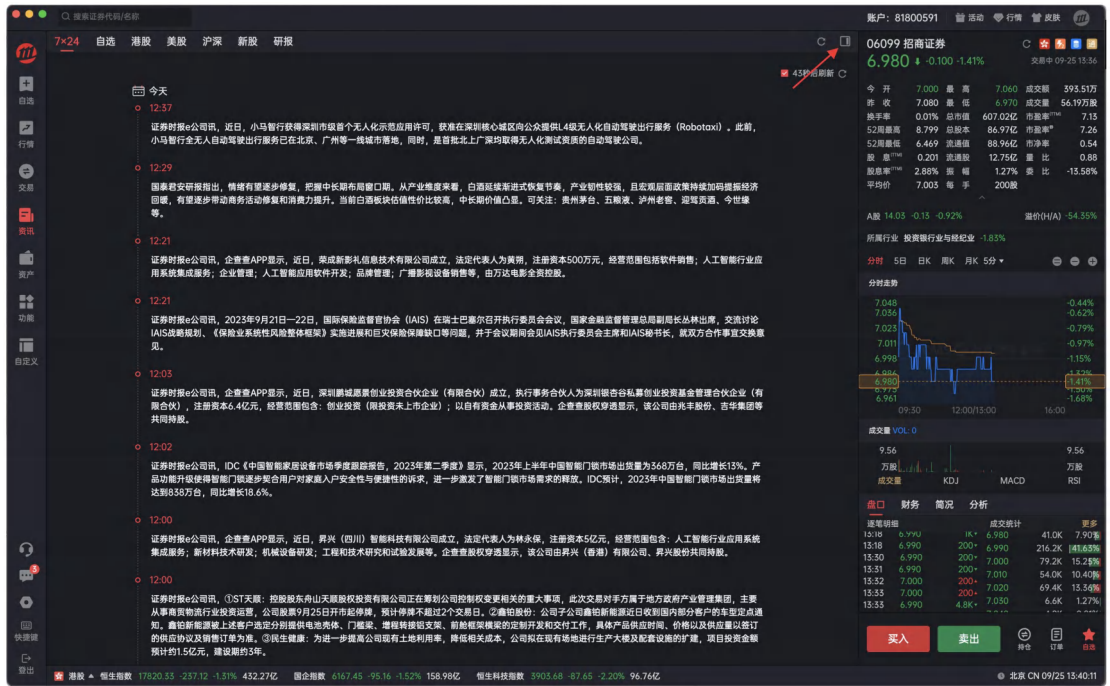

1. 自选/港股/美股/沪深/新股详情页：滑动左侧列表切换对应资讯详情页，中间详情页点击收藏控件可快速添加/删除自选。



六、资产首页

1. 资产页-未绑定交易账户:

- (1) 点击“证券账户登录”按钮进行绑定登录
- (2) 点击“立即开户”按钮进行在线开户
- (3) 点击“开户进度”按钮查看开户进度
- (4) 点击“开户指引”查看开户指南



2. 资产页-交易账户未登录: 点击 1、2、3 均会触发交易账户登录弹窗

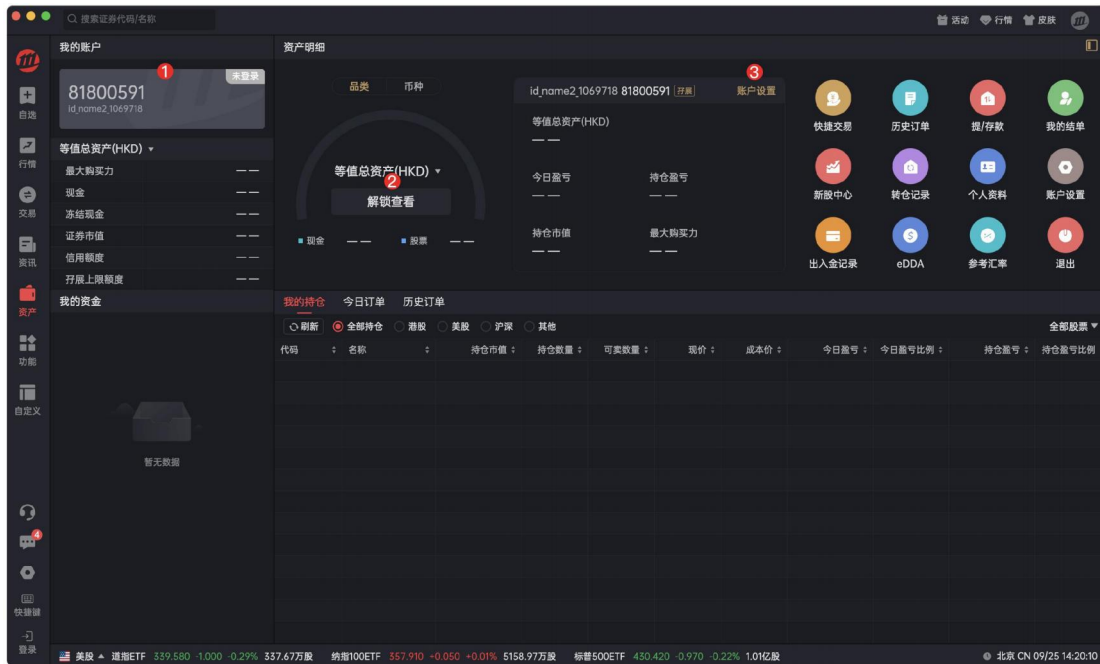

3. 资产页-交易账户已登录:

(1) 资产明细列表 (2) 品类/币种切换 (3) 功能快捷入口 (4) 持仓订单列表

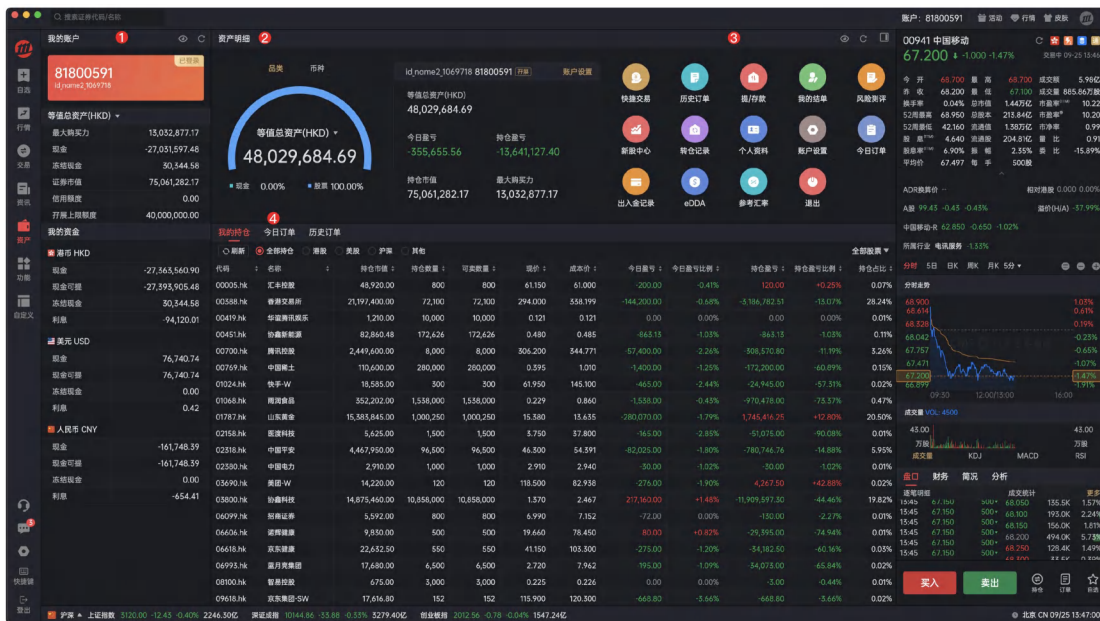

七、更多功能

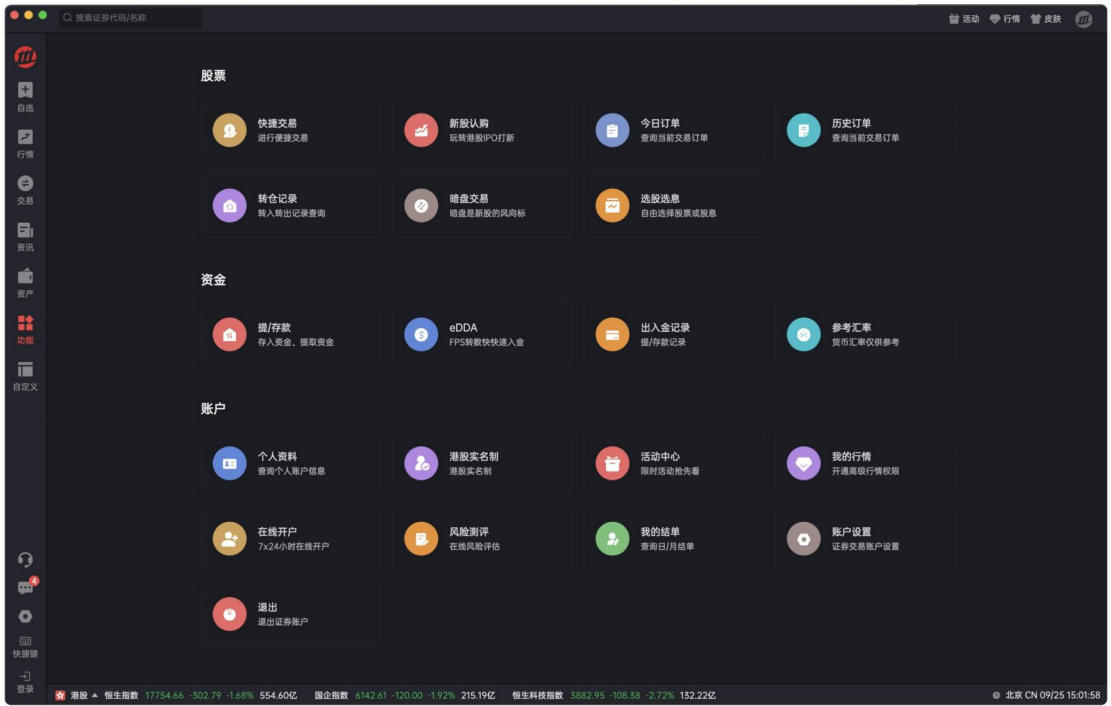

八、自定义

1. 布局管理

- (1) 自定义首页为布局管理页面，分为全部、系统和我的三个分类。“系统”为应用自带的布局模版，“我的”为用户自定义布局并保存后的模版。
- (2) 点击“空白页”或顶部“+”控件可新建空白画布进行自定义布局
- (3) 点击“经典交易”等将打开系统模版，可对模版进行重新布局

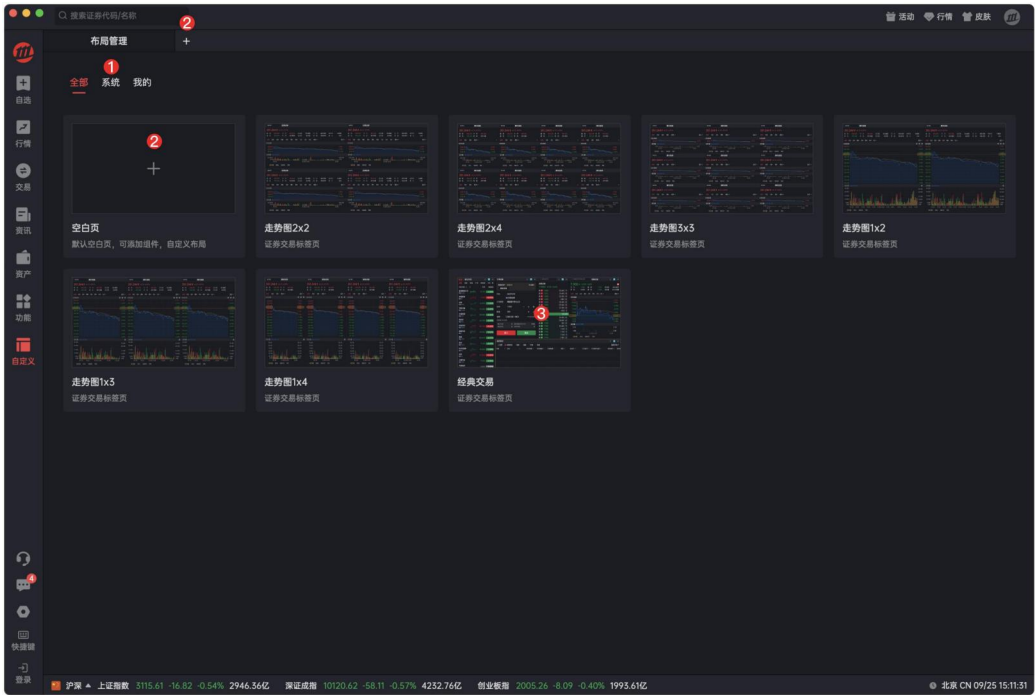

2. 自定义布局

(1) 新建空白画布后，可在右侧组件工具箱内点击组件即可往画布添加组件，可对组件位置、尺寸进行任意调整和拉伸。

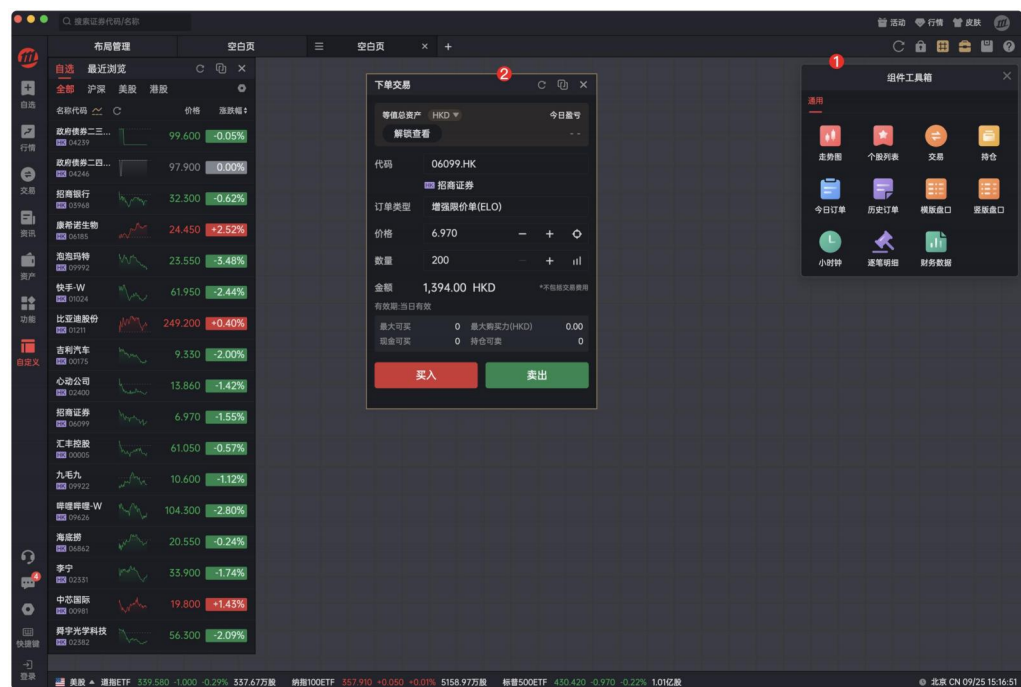

3. 组件联动设置

点击组件右上角联动设置控件，可对组件进行分组设置，只有组内的自定义组件才能实现数据联动效果。

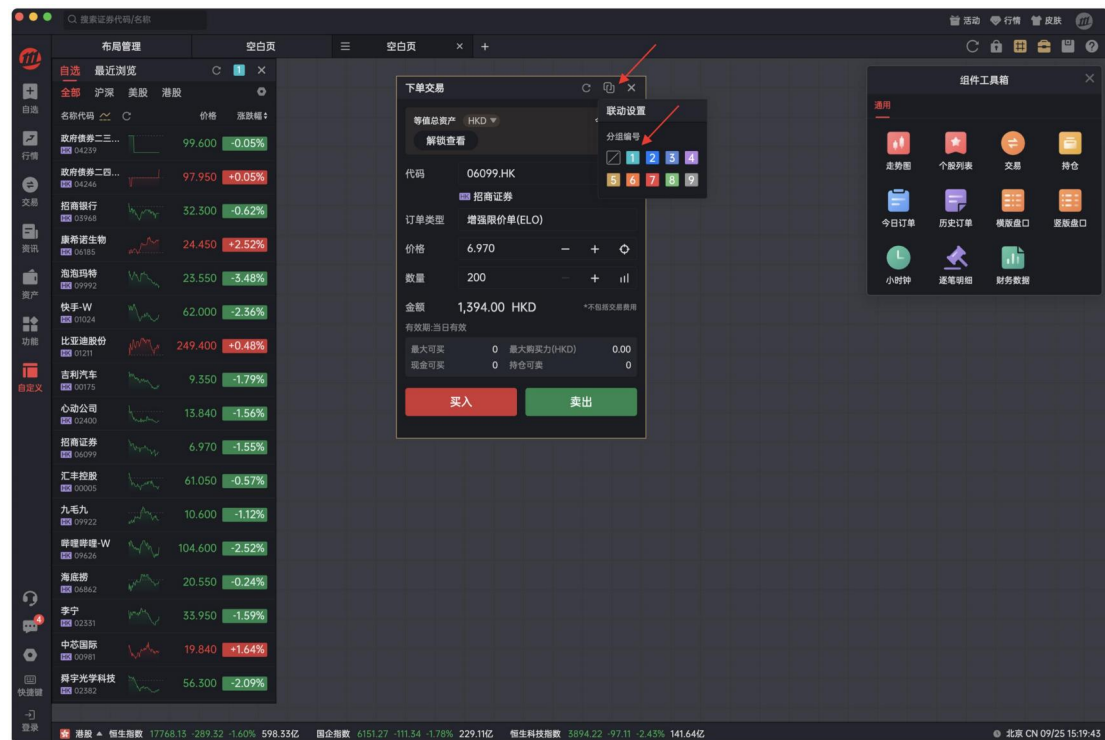

4. 显示/隐藏网格线

点击右上角网格线开关可显示/隐藏画布网格线

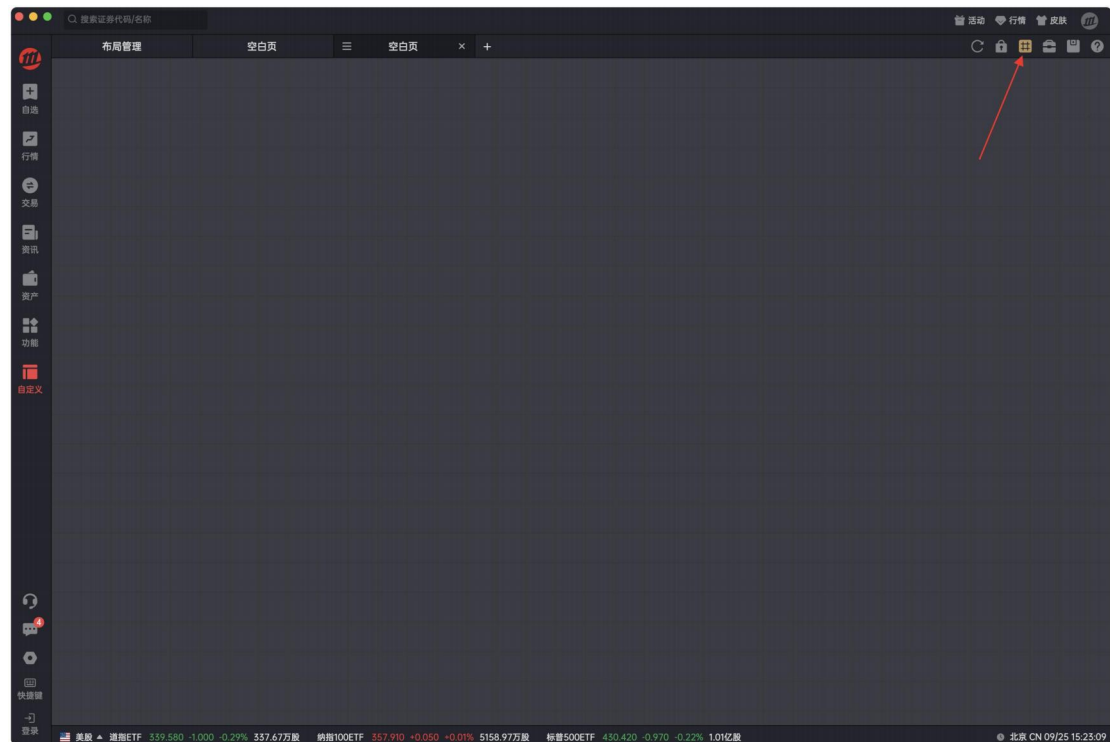

5. 组件工具箱

点击右上角工具箱控件可显示/隐藏组件工具箱

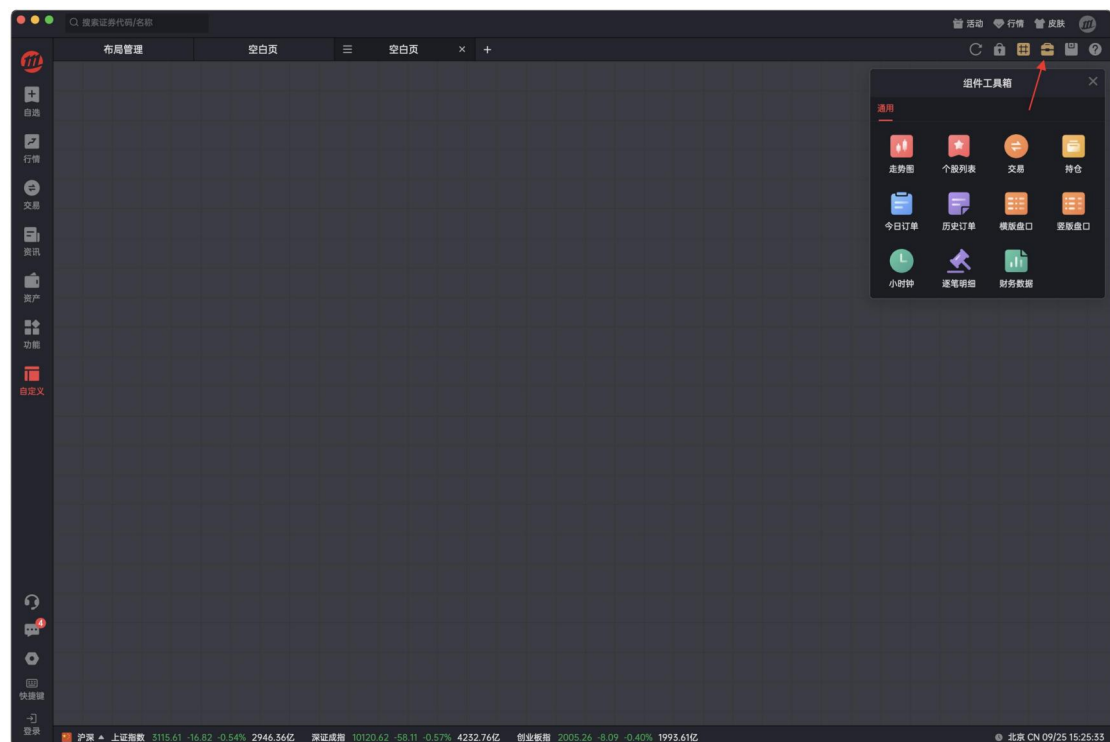

6. 布局锁定

- (1) 点击右上角锁定开关，可对当前画布布局进行布局锁定，锁定后画布内组件不可移动或添加组件，再次点击锁定控件解锁后方可继续修改布局。
- (2) 布局已锁定的画布标签页显示锁定标识
- (3) 右键菜单“解锁页面布局”解除布局锁定

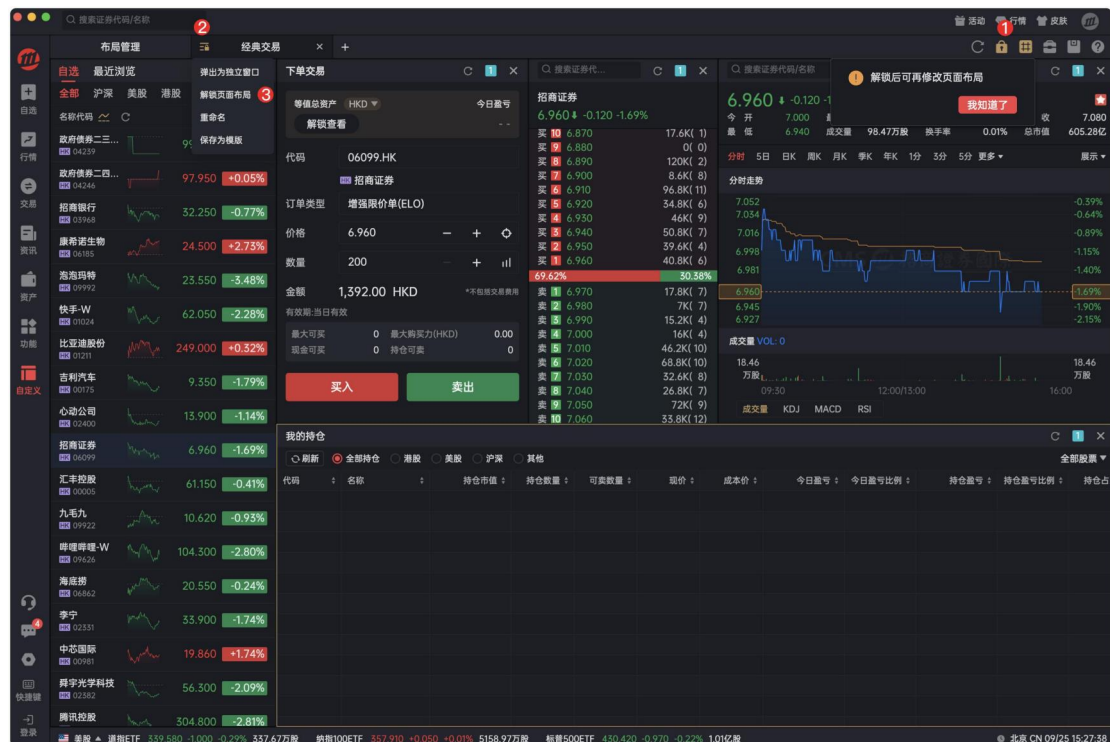

7. 重命名

标签页鼠标右键选择“重命名”可对当前画布标签页进行重命名



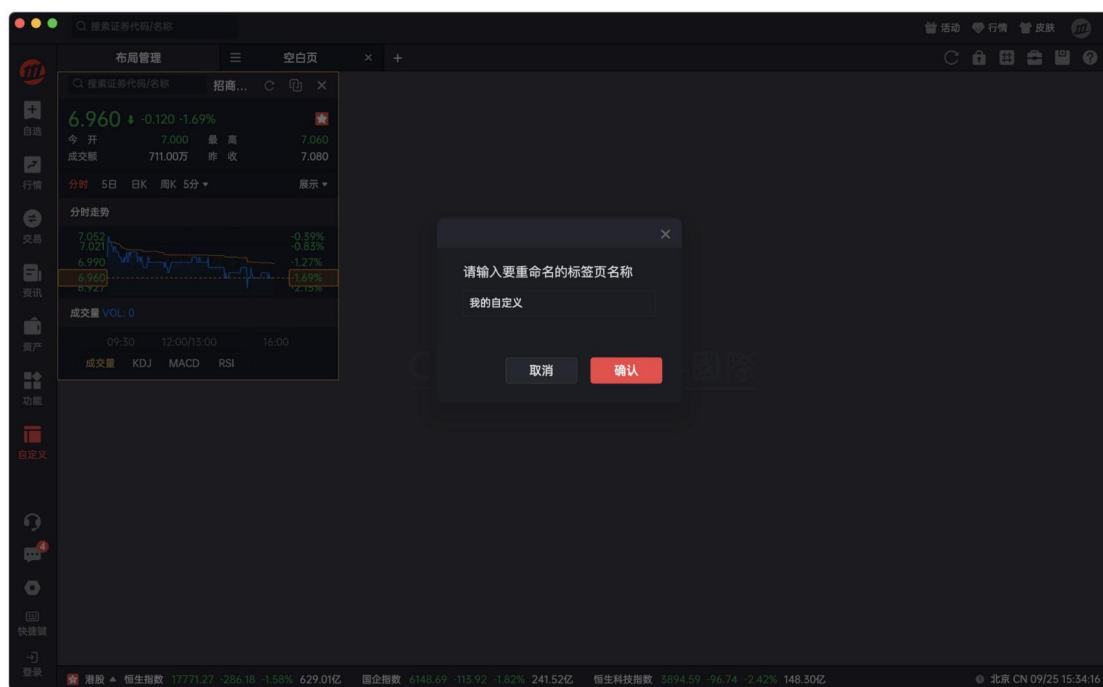

8. 另存为模版

右键菜单选择“保存为模版”或点击右上角保存控件，唤起保存确认窗口，命名并保存后可在布局管理页面处查看；在布局管理里可对自定义模版进行重命名或删除操作



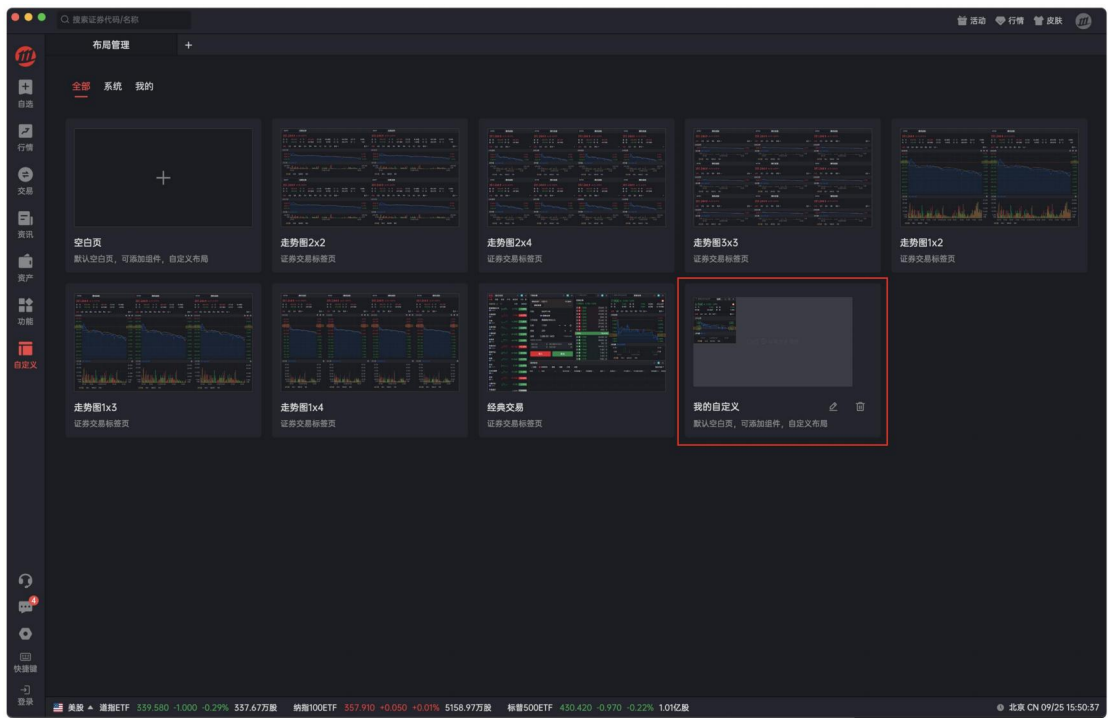
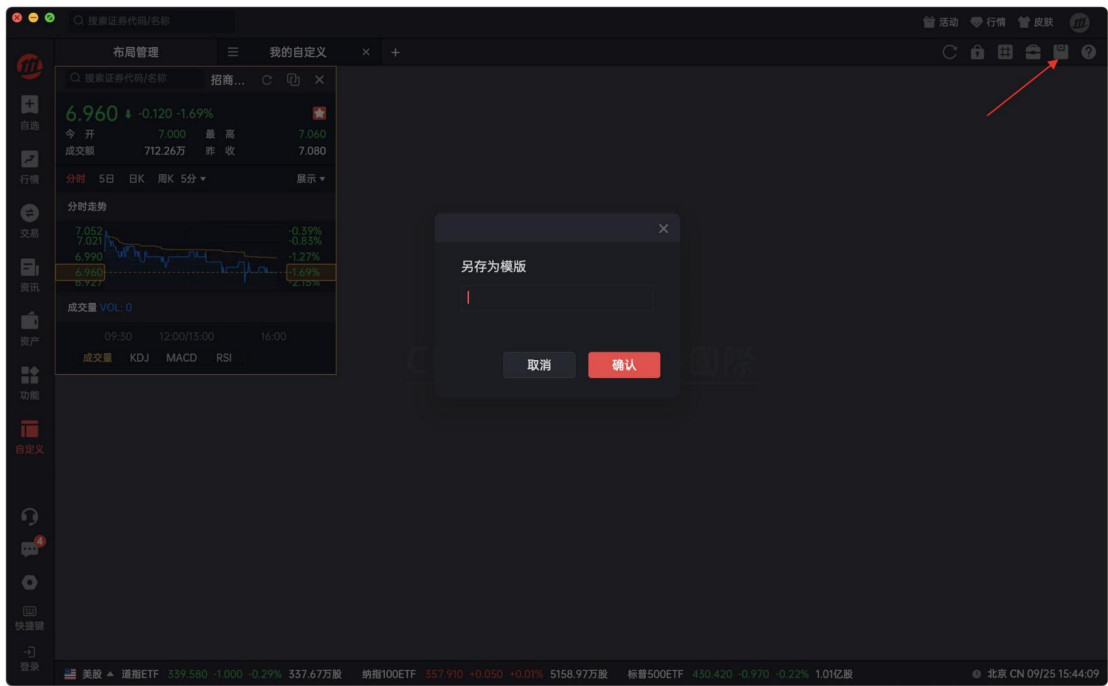

9. 弹出为独立窗口及多屏显示

右键菜单点击“弹出为独立窗口”可将布局内容弹出，并移至其他屏幕进行多屏显示

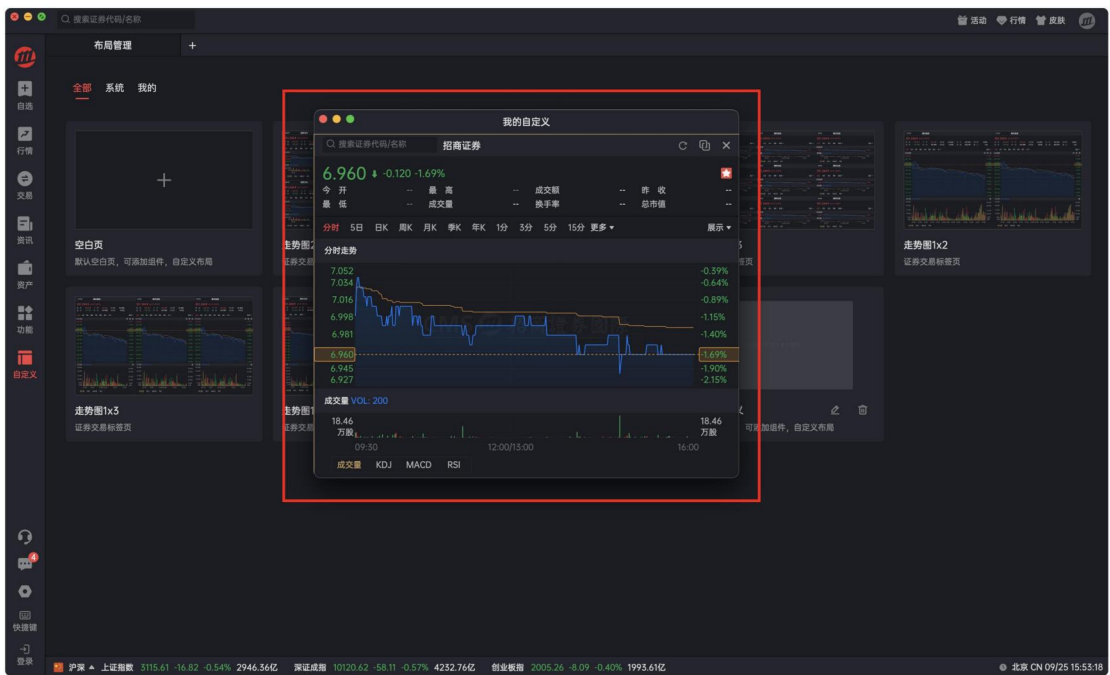

10.新手引导

首次安装并打开应用至自定义板块，将默认进行自定义新手引导；关闭新手引导后可点击右侧顶部？控件重新唤起自定义新手引导

