

CMS 招商證券國際 只供參考	招證香港財經交易平台 (用戶使用指南 – 網頁版)	版本: CMSHKFNTWEB_TC1.1 日期: 2020 年 7 月 18 日 頁數: 1 of 35
---------------------------	------------------------------	---

招證香港財經交易平台 (用戶使用指南 – 網頁版)

(中文版)

招商證券(香港)有限公司

版本: CMSHKFNTWEB_TC1.1

CMS 招商證券國際 只供參考	招證香港財經交易平台 (用戶使用指南 – 網頁版)	版本: CSMHKFNTWEB_TC1.1 日期: 2020 年 7 月 18 日 頁數: 2 of 35
---------------------------	------------------------------	---

Contents

1. 定義	4
1.1 目的	4
1.2 目標	4
1.3 功能	4
2. 系統資訊概略	5
3. 一般交易平台系統資訊	6
3.1 網上交易	6
3.2 流動交易裝置 (iOS & Android)	6
4. 主要功能	7
4.1 帳戶管理及交易	7
4.1.1 登入	7
4.1.2 資金	10
4.1.3 持倉	11
4.1.4 買賣	12
4.1.5 交易狀況	14
4.1.6 交易紀錄	15
4.1.7 股票往來	15
4.1.8 電子結單	16
4.1.9 提 / 存款	16
4.1.10 公司活動時間表	17
4.1.11 個人資料	18
4.1.12 eIPO	19
4.2 股票報價	20
4.2.1 股票報價	20
4.2.2 監察表	20
4.2.3 圖表	21
4.2.4 派息紀錄	22
4.2.5 公司概括	22

CMS 招商證券國際 只供參考	招證香港財經交易平台 (用戶使用指南 – 網頁版)	版本: CMSHKFNTWEB_TC1.1 日期: 2020 年 7 月 18 日 頁數: 3 of 35
---------------------------	------------------------------	---

4.2.6	公司資料.....	23
4.2.7	基本數據.....	23
4.2.8	財務比率.....	24
4.2.9	損益表.....	24
4.2.10	現金流量表.....	25
4.2.11	資產負債表.....	25
4.2.12	盈利摘要.....	26
4.2.13	股份回購.....	26
4.3	市場資訊.....	27
4.3.1	指數.....	27
4.3.2	港股.....	27
4.3.3	滬、深港通.....	28
4.4	新聞.....	29
4.4.1	招商研究報告.....	29
4.4.2	AASTOCKS 市場資訊.....	29
4.5	信息.....	30
4.5.1	招商公告.....	30
4.5.2	公司簡介.....	31
4.5.3	客戶信息.....	31
4.5.4	聯絡方式.....	32
4.5.5	使用條款.....	33
4.6	設定.....	34
4.6.1	變更升跌顏色.....	34
4.6.2	系統語言.....	34
4.6.3	更改登入密碼.....	35

CMS 招商證券國際 只供參考	招證香港財經交易平台 (用戶使用指南 – 網頁版)	版本: CMSHKFNTWEB_TC1.1 日期: 2020 年 7 月 18 日 頁數: 4 of 35
---------------------------	------------------------------	---

1. 定義

1.1 目的

「招商證券(香港)財經交易平台」(簡稱「招證香港財經」)為招商證券(香港)有限公司全新推出的線上交易平台，支援電腦及流動裝置的交易服務。

1.2 目標

此文件為所有線上交易平台用戶提供支援。

1.3 功能

功能包括：

- 香港、深港通、滬港通以及美股市場股票交易
- 投資組合管理
- 市場資訊及報價
- 研究報告
- 電子結單
- 資金管理
- 個人信息管理

假設

- 穩定的網絡環境以能保持良好的連接

2. 系統資訊概略

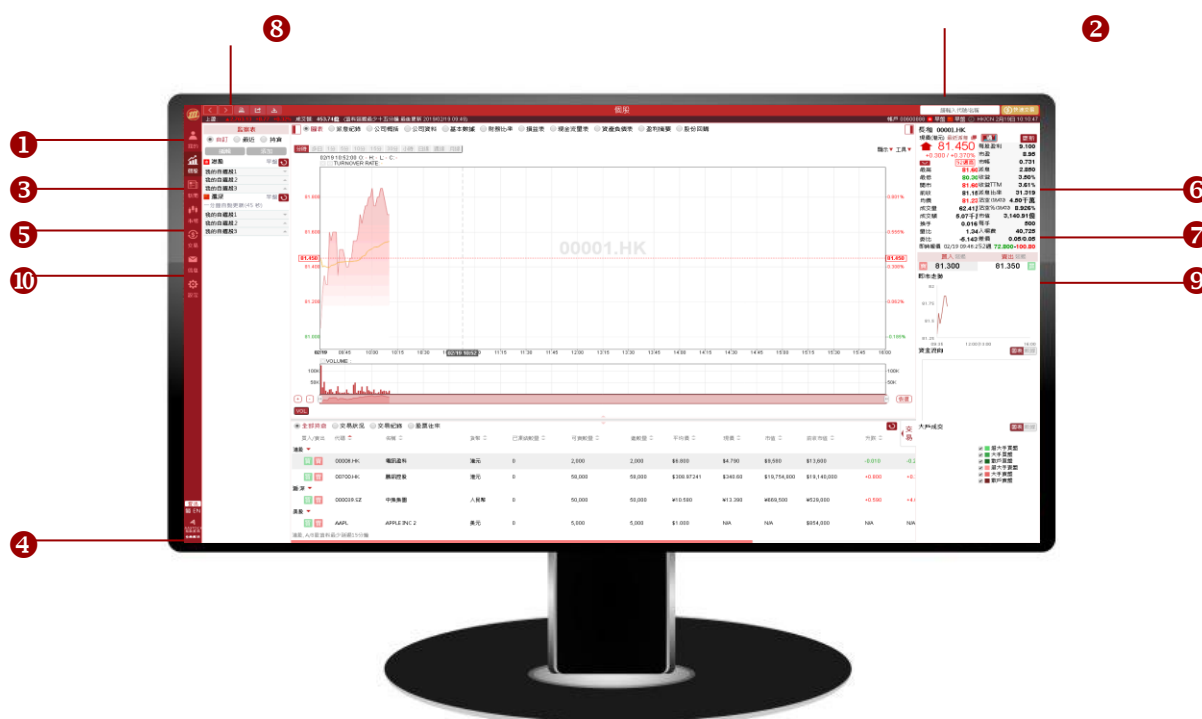

- | | |
|------------|------------------------|
| 1. 導航欄 | Main Navigation Bar |
| 2. 代號/名稱搜尋 | Search for Instruments |
| 3. 監察表 | Watchlists |
| 4. 登入 | Login In |
| 5. 投資組合 | Portfolio |
| 6. 股票資訊 | Stock Information |
| 7. 市場消息 | Market News |
| 8. 指數資訊 | Indices |
| 9. 交易 | Trade |
| 10. 設定 | Setting |

CMS 招商證券國際 只供參考	招證香港財經交易平台 (用戶使用指南 – 網頁版)	版本: CMSHKFNTWEB_TC1.1 日期: 2020 年 7 月 18 日 頁數: 6 of 35
---------------------------	------------------------------	---

3. 一般交易平台系統資訊

3.1 網上交易

網上交易平台可在大部分瀏覽器使用。以下為最低要求為：

- 推薦使用：
 - IE 10 或以上
 - Google Chrome 31.0 或以上
 - Mozilla Firefox 38.0 或以上
 - Mac OS (Safari 10.0.3 或以上)
- 系統最低解析度為 1280 x 960
- 系統默認語言為繁體中文

3.2 流動交易裝置 (iOS & Android)

最低操作系統(OS)要求為：

- iPhone - iOS 9.0 或以上
- Android - 4.1 或以上

4. 主要功能

4.1 帳戶管理及交易

4.1.1 登入



- 點擊「登入」或「F12」後，輸入用戶名稱及登入密碼以登入系統
- 閱讀及同意使用條款
- 通過一次性密碼驗證(透過 SMS 短信或軟令牌收取)



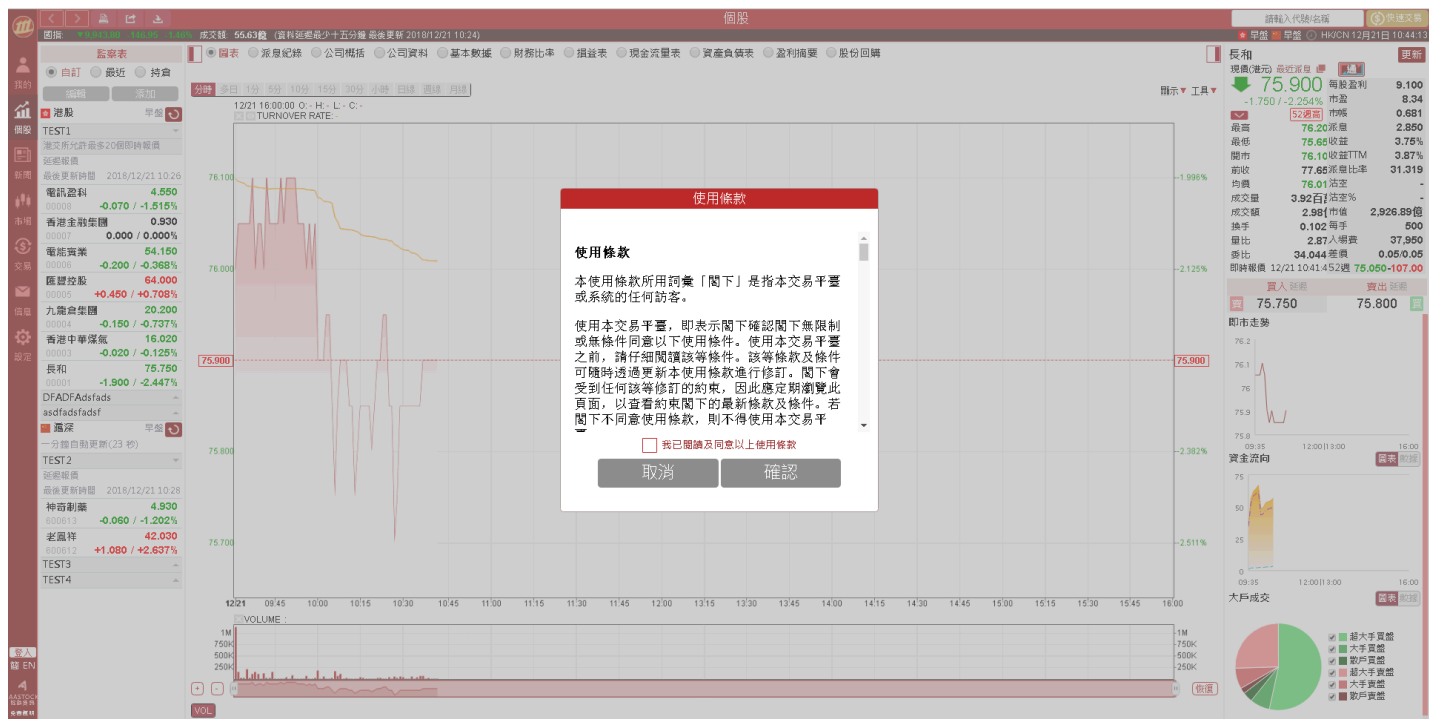

4.1.2 資金

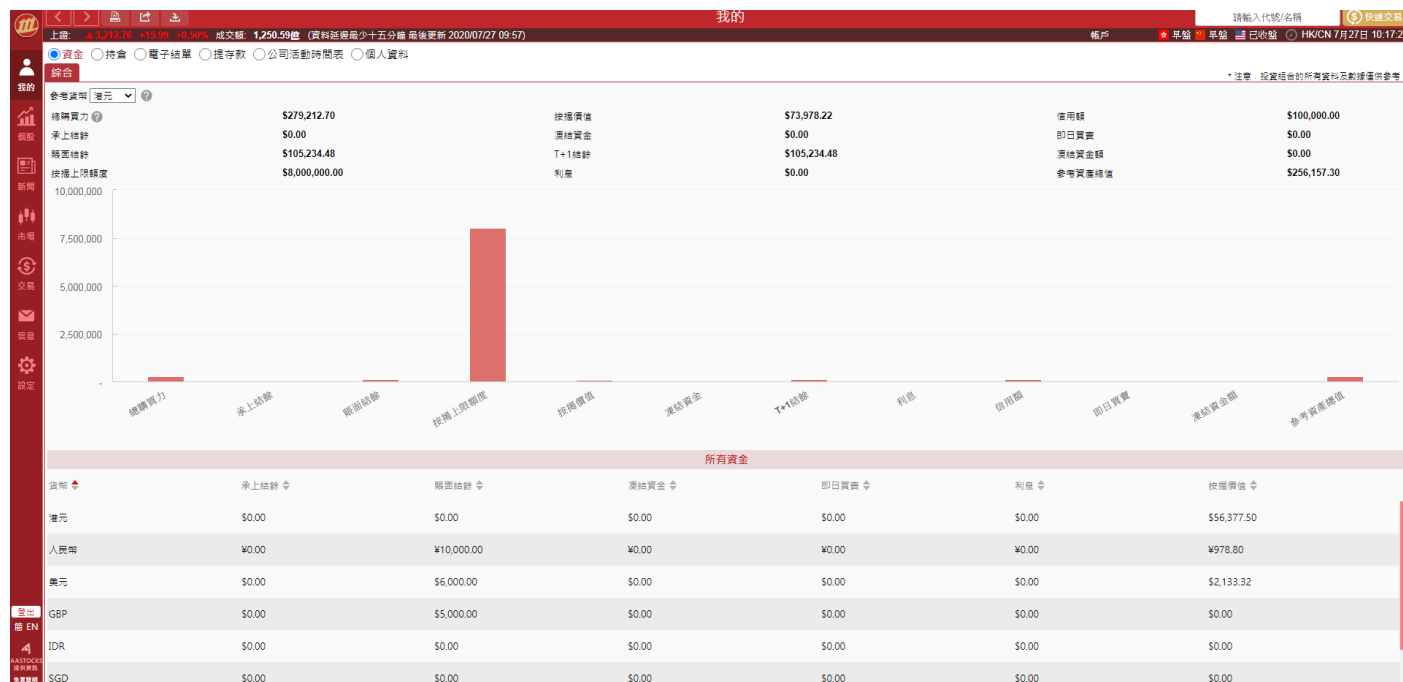

路徑: 「我的」> 「資金」

- 系統會顯示客戶的資金狀況
- 上半部分為綜合資金總值數據以供客戶參考，包括所有招證香港可交收貨幣及資產總值
- 點擊「參考貨幣」以轉換不同貨幣顯示總值，分別為港元、人民幣及美元
- 點擊「參考貨幣」旁按鈕可導向招證香港官網中的參考匯率頁面
- 下半部分為客戶持有的個別貨幣的資料，以便客戶掌握個人貨幣資金狀況

4.1.3 持倉

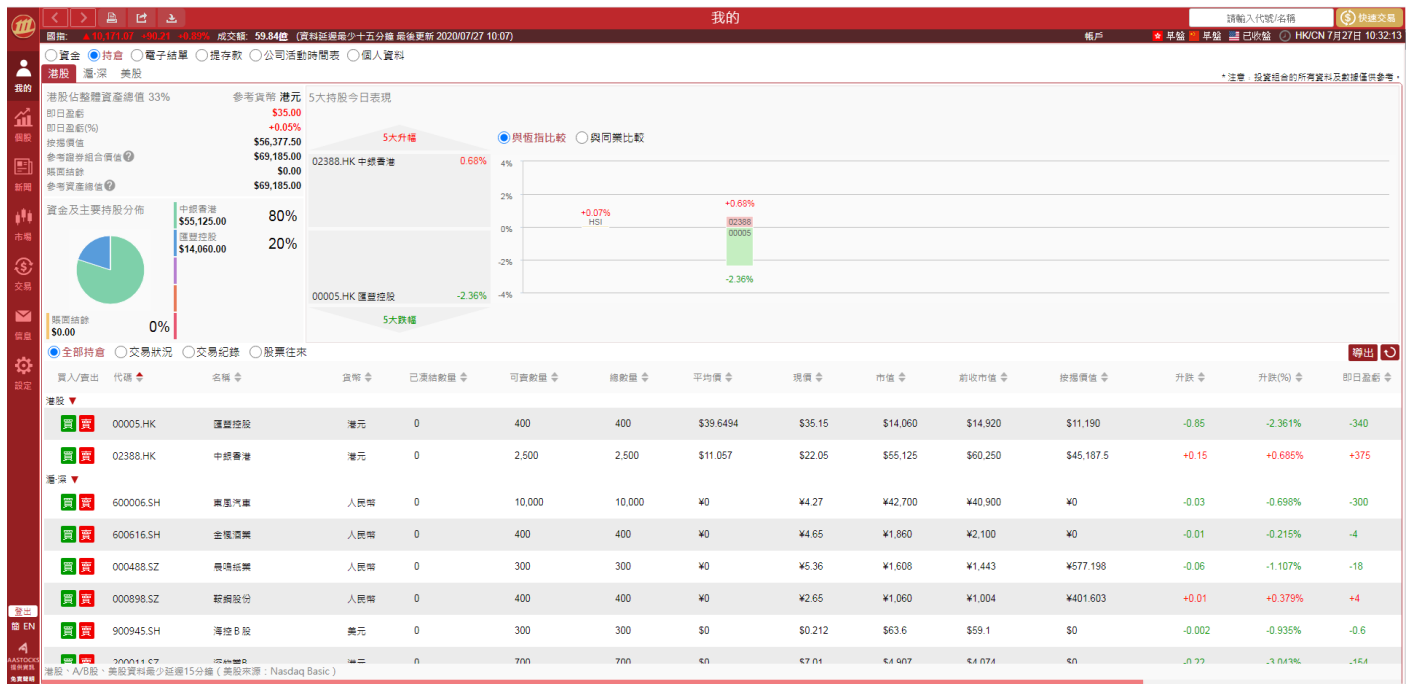

路徑 1: 「我的」>「持倉」

路徑 2: 「交易」>「買賣」>「持倉」

系統可顯示不同市場的持倉，並且會有不同的比較和數據資訊。如股票未能顯示即日數據，則會以前收市價計算作參考價值

點擊「導出」以 EXCEL 方式導出所有「全部持倉」內的持倉資訊

4.1.4 買賣

買入 賣出

06099.HK 招商證券

閣下現時已持有 0 股 總購買力 279,212.70 港元

交易盤別

限價盤 特別限價盤 **增強限價盤** 競價限價盤

價格(港元)

數量(每手200股)

最多可買入 **全數買入** **35,000**

預計總額(含交易費用) 1,687.72 港元

重設 買入

以下為買賣頁面及下單步驟

以下為可供港股下單的類型(視乎個別帳戶設定):

- 限價盤
- 特別限價盤
- 增強限價盤 (默認)
- 競價限價盤

可供 A/B 股下單類型為:

- 限價盤 (默認)

總購買力:

- 客戶能夠即時購買該股票的總值購買力
- 綜合帳戶內的所有適用貨幣結餘及不同市場證券的購買力
- 購買力的計算會因股價及匯率變動而有所偏差

買入 賣出

600616.SH 金楓酒業

閣下現時已持有 400 股 總購買力 257,043.24 人民幣

交易盤別

限價盤

價格(人民幣)

數量(每手100股)

最多可買入 **全數買入** **48,800**

預計總額(含交易費用) 625.08 人民幣

重設 買入

招證香港已開通「滬股通」及「深股通」，「可進行保證金交易」功能。

「保證金客戶」買入該類名單時，總購買力會因而有所不同。

如該股票不在「可進行保證金交易的合資格上交所/深交所證券名單」，該總購買力只會計算客戶持有的所有適用貨幣結餘。

買入 賣出

600600.SH 青島啤酒

閣下現時已持有 0 股 總購買力 96,878.87 人民幣

交易盤別

限價盤

價格(人民幣)

數量(每手100股)

最多可買入 **全數買入** **1,500**

預計總額(含交易費用) 6,535.71 人民幣

重設 買入

CMS 招商證券國際 只供參考	招證香港財經交易平台 (用戶使用指南 – 網頁版)	版本: CMSHKFNTWEB_TC1.1 日期: 2020 年 7 月 18 日 頁數: 13 of 35
---------------------------	------------------------------	--

提示

閣下賬戶對應市場的貨幣餘額不足，並可能會因此而產生對應貨幣的欠款及利息，是否繼續？

取消

確認

如客戶有足夠的購買力但該交易貨幣結餘不足時，進行買入指示前會有提示客戶

核實指示 - 買入

市場	香港股票
種類	買入
股票代號	06099
股票名稱	招商證券
交易盤別	增強限價盤
價格(港元)	7.920
股數	200
預計總額(含費用) (港元)	1,687.72

你所進行的買盤交易有可能使用貴賬戶的總購買力，並可能會因此而產生對應貨幣的欠款及利息，是否繼續？

(預計總額僅供參考，實際以最終交易為準)

取消

確認

一個載有該訂單資料的確認視窗會在傳送到市場前顯示

監察表

自訂
● 最近
持倉

編輯
添加

★ 港股
早盤 ↺

港交所允許最多20個即時報價

即時報價

最後更新時間 2020/04/17 09:40

建設銀行
 00939

6.170

+0.070 / +1.148%

滬深
早盤 ↺

☐
● 指數
● 港股
● 滬、深

香港
國際指數

指數名稱

恆生指數

港中企業

國企指數

買/賣

買入

賣出

另外，客戶只要在任何版面點擊買/賣按鈕便可以在交易單隨時下單

4.1.5 交易狀況

我的

上證: ▲2,808.00 ▲18.08 ▲0.67% 成交額: 133.54億 (資料延遲最少十五分鐘 最後更新 2020/04/17 09:31)

帳戶: 早盤 早盤 已收盤 HK/CN 4月17日 09:47:56 已連線

資金 ● 持仓 ● 電子結算 ● 提存款 ● 公司活動時間表 ● 個人資料

港股 滬深 美股

港股佔整體組合 29% 參考貨幣 港元 5大持股今日表現

即日盈虧 ▲1,233.20 ▲1.48% 與恆指比較 與同業比較

可能押款市值 \$8,000,000.00 02388.HK 中銀香港 1.68% 2% 0% -2%

參考股票市值 \$84,680.25 00005.HK 匯豐控股 0.63%

精簡結餘 \$37,341.85

參考組合價值 \$122,022.10

資金及主要持股分佈

中銀香港 \$68,700.25 56%

匯豐控股 \$15,980.00 13%

精簡結餘 \$37,341.85 31%

全部持仓 ● 交易狀況 ● 交易紀錄 ● 股票往來

全部 非集中 已成交 無效

變更	時間	狀態	類別	類型	代碼	名稱	貨幣	價格	已成交平均價	已成交數量	待成交數量	數量	淨值
港股	2020-03-17 13:27:11	已全數成交	買入	開價盤	600000.SH	浦發銀行	人民幣	¥12.000	¥0.000	100	0	100	1200
港股	2020-03-17 13:26:55	已被取消	買入	開價盤	600000.SH	浦發銀行	人民幣	¥12.000	¥0.000	0	0	100	1200
港股	2020-03-17 13:25:32	已被取消	買入	開價盤	600000.SH	浦發銀行	人民幣	¥12.000	¥0.000	0	0	100	1200
港股	2020-03-17 10:45:18	已全數成交	買入	開價盤	600020.SH	中原高速	人民幣	¥4.200	¥0.000	100	0	100	420
港股	2020-03-17 10:44:38	已被取消	買入	開價盤	600020.SH	中原高速	人民幣	¥4.200	¥0.000	0	0	100	420

買賣

上證: ▲2,808.00 ▲18.08 ▲0.67% 成交額: 305.18億 (資料延遲最少十五分鐘 最後更新 2020/04/17 11:08)

帳戶: 早盤 早盤 已收盤 HK/CN 4月17日 11:29:46 已連線

港股 滬深 美股 所有

交易狀況 十秒自動更新(8秒) 輸出

暫時沒有相關資料。

建設銀行 00939.HK

現價(港元) 最近交易 6.190 買 6.180 賣 6.190

+0.090 / +1.475%

最高	最低	開市	前收	均價	成交量	成交額	換手	量比	委比	市況報價
6.220	6.150	6.160	6.100	6.183	1.01億	6.27億	0.042%	0.907	-9.051%	730K (22)

買入 賣出

00939.HK 建設銀行

閣下現時已持有 0 股 交易差別 總購買力 8,137,341.85 港元

限價盤	特別限價盤	增強限價盤	競價限價盤
價格(港元)	6.610	1,231,000 股	6.610.00 港元

重設 買入

港股、美股為即時報價，A/B股資料最少延遲15分鐘 (美股來源: Nasdaq Basic)

路徑(1): 「我的」>「持仓」>「交易狀況」

路徑(2): 「交易」>「買賣」>「交易狀況」

在「交易狀況」頁面，今日所有訂單都會以訂單號碼排序(最新訂單會排在最上)

客戶可以選擇「手動更新」或「十秒自動更新(10秒)」(默認為「手動更新」)更新訂單狀態

CMS 招商證券國際 只供參考	招證香港財經交易平台 (用戶使用指南 – 網頁版)	版本: CSMHKFNTWEB_TC1.1 日期: 2020 年 7 月 18 日 頁數: 15 of 35
---------------------------	------------------------------	--

- ✎ 「修改」功能只限香港股票市場
- ✎ 「撤消」功能可適用於所有市場
- ✎ 點擊「導出」以 EXCEL 方式導出所有「交易狀況」內的訂單

4.1.6 交易紀錄

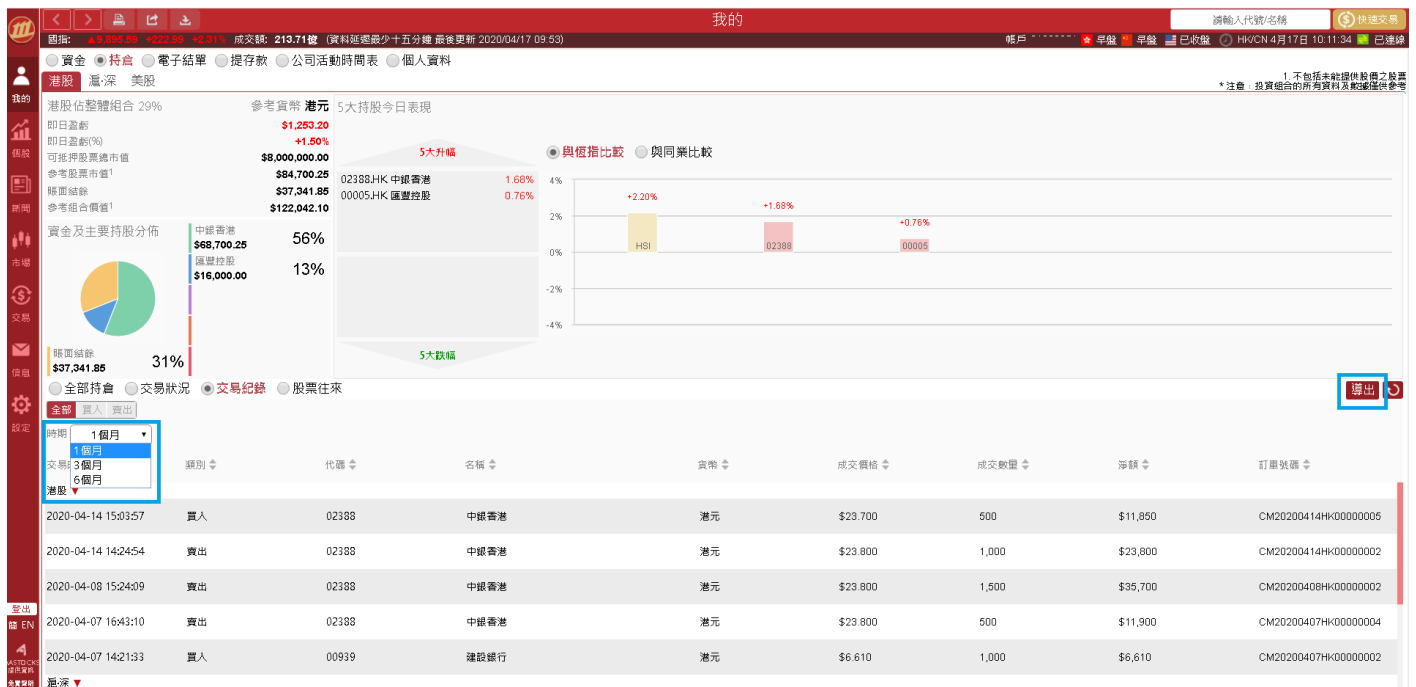

路徑: 「我的」>「持倉」>「交易紀錄」

- ✎ 交易紀錄會以交易時間排序 (最新的交易單會排在最上)
- ✎ 系統可顯示過去最長 6 個月曆日的交易紀錄
- ✎ 客戶可選擇 1 個月、3 個月或 6 個月曆日的交易紀錄，系統預設顯示為 1 個月
- ✎ 點擊「導出」以 EXCEL 方式導出所有「交易紀錄」內的交易單

4.1.7 股票往來

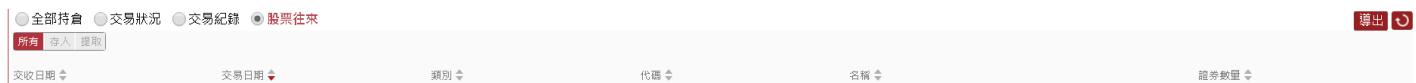

路徑: 「我的」>「持倉」>「股票往來」

- ✎ 系統可顯示過去 30 個曆日的股票存入提取等往來紀錄
- ✎ 點擊「導出」以 EXCEL 方式導出所有「股票往來」內的紀錄

CMS 招商證券國際 只供參考	招證香港財經交易平台 (用戶使用指南 – 網頁版)	版本: CMSHKFNTWEB_TC1.1 日期: 2020 年 7 月 18 日 頁數: 16 of 35
---------------------------	------------------------------	--

4.1.8 電子結單

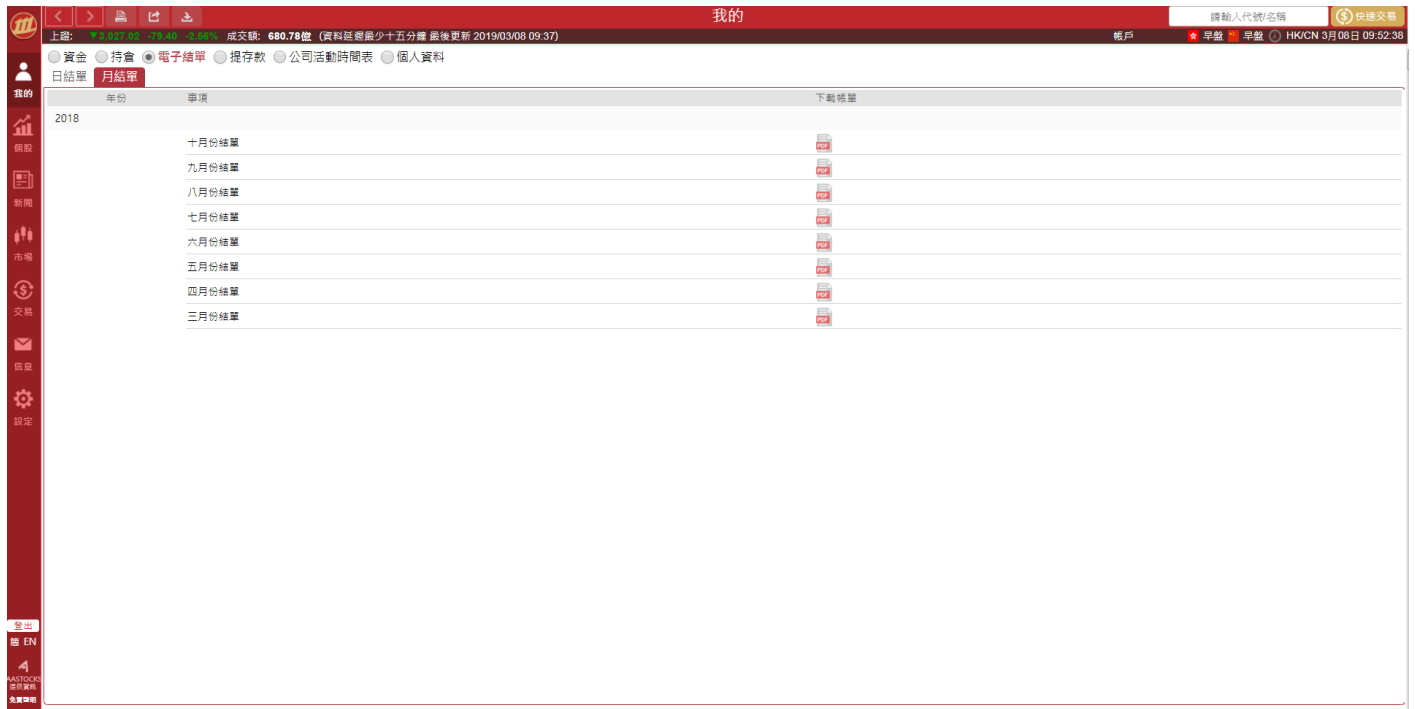

年份	事項	下載檔案
2018	十月份結單	
	九月份結單	
	八月份結單	
	七月份結單	
	六月份結單	
	五月份結單	
	四月份結單	
	三月份結單	

- ✎ 系統可顯示過去 30 天日結單
- ✎ 系統可顯示過去 12 個月月結單

4.1.9 提/存款

最近提/存款紀錄



類別	貨幣	相關金額	輸入時間	生效時間	備註
暫時沒有相關資料。					

- ✎ 系統可顯示過去 30 天的提款及存款紀錄，包括即日完成的提存紀錄
- ✎ 點擊「導出」以 EXCEL 方式導出所有「提存款」內的提/存款紀錄

4.1.10 公司活動時間表

星期日	星期一	星期二	星期三	星期四	星期五	星期六
27/1	28/1	29/1	30/1	31/1	1/2	2/2
3/2	4/2	5/2	6/2	7/2	8/2	9/2
10/2	11/2	12/2	13/2	14/2	15/2	16/2
17/2	18/2	19/2 招商證券(香港)有限公司 招商證券(上海)有限公司	20/2	21/2 招商證券(上海)有限公司	22/2	23/2
24/2	25/2	26/2	27/2	28/2	1/3	2/3

- 「公司活動時間表」只會顯示客戶股票持倉的相關資訊
- 「公司派息」和「股本活動」適用於上海及深圳股票

CMS 招商證券國際 只供參考	招證香港財經交易平台 (用戶使用指南 – 網頁版)	版本: CMSHKFNTWEB_TC1.1 日期: 2020 年 7 月 18 日 頁數: 18 of 35
---------------------------	------------------------------	--

4.1.11 個人資料

我的

帳戶號碼

客戶姓名 (英文)

客戶姓名 (中文)

地址

住宅電話

辦公室電話

手提電話

傳真號碼

電郵地址

系統可顯示客戶的基本個人資料

4.1.12 eIPO

即將上市新股

即將上市新股							
認購開始日	代碼	名稱	行業	招股日期	上市時間	招股價	每手股數
立即認購	00460.HK	四環醫藥控股有限公司	藥品	2010/10/15 至 2010/10/20	2010/10/28	3.88-4.60 港元	1,000

系統接受現金及孖展新股申請服務 (視乎每隻新股)

IPO 申請歷史

即將上市新股							
名稱 代碼	狀況	申請數量 分配數量	孖展比率 申請類型	淨額 申請費用	應付金額 申請日期	訂單號碼	
取消訂單		10,000	90%	\$52,271.64	\$52,271.64		
88888.HK	等待中	0	孖展	\$150.00	2011/03/17	2	

系統可顯示帳戶過去 3 個月的新股申請歷史

4.2 股票報價

4.2.1 股票報價

招商證券		更新	
現價(港元)	最近派息	通	A
10.980	每股盈利	0.935	
+0.080 / +0.734%	市盈	11.74	
	市帳	0.774	
最高 11.000	派息	0.415	
最低 10.900	收益	3.78%	
開市 11.000	收益TTM	3.78%	
前收 10.900	派息比率	44.359	
均價 10.958	沽空	-	
成交量 11.76萬	沽空%	-	
成交額 1.29百萬	市值	107.65億	
換手 0.012%	每手	200	
量比 0.466	入場費	2,196	
委比 39.756%	差價	0.02/0.02	
即時報價 05/03 11:59:58	52週	10.580-14.000	

招商證券		更新	
現價(港元)	最近派息	通	A
10.980	每股盈利	0.935	
+0.080 / +0.734%	市盈	11.74	
	市帳	0.774	
最高 11.000	派息	0.415	
最低 10.900	收益	3.78%	
開市 11.000	收益TTM	3.78%	
前收 10.900	派息比率	44.359	
均價 10.958	沽空	-	
成交量 11.76萬	沽空%	-	
成交額 1.29百萬	市值	107.65億	
換手 0.012%	每手	200	
量比 0.466	入場費	2,196	
委比 39.756%	差價	0.02/0.02	
即時報價 05/03 11:59:58	52週	10.580-14.000	

路徑(1): 「個股」 > 「股票報價」

路徑(2): 「交易」 > 「買賣」 > 「股票報價」

一個股報價視窗會顯示最新的報價資料(視乎報價產品)

4.2.2 監察表

監察表	
<input checked="" type="radio"/> 自訂	<input type="radio"/> 最近
<input type="radio"/> 持倉	
編輯	添加
★ 港股	早盤
我的自選股1	▲
我的自選股2	▲
我的自選股3	▼
★ 滬深	早盤
一分鐘自動更新(33 秒)	
我的自選股1	▼
即時報價	
最後更新時間	2018/05/02 11:24
招商證券	16.460
600999	+0.030 / +0.183%
我的自選股2	▲
我的自選股3	▲

- 系統有三個不同的監察表類型，包括「自訂」、「最近」及「持倉」
- 客戶可以即時買賣股票

「自訂」監察表

- 每個市場均可顯示 3 個監察表
- 每個監察表可加入最多 60 隻股票
- 可以自行編輯監察表

「最近」監察表

- 最近搜尋過的股票
- 可以自行編輯監察表

「持倉」監察表

- 持倉股票

4.2.3 圖表



系統可顯示 11 個不同時間分段的圖表



可加入 3 個不同的標示

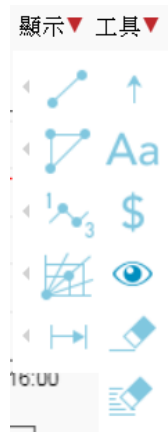

系統亦有數個圖表工具供使用

4.2.4 派息紀錄

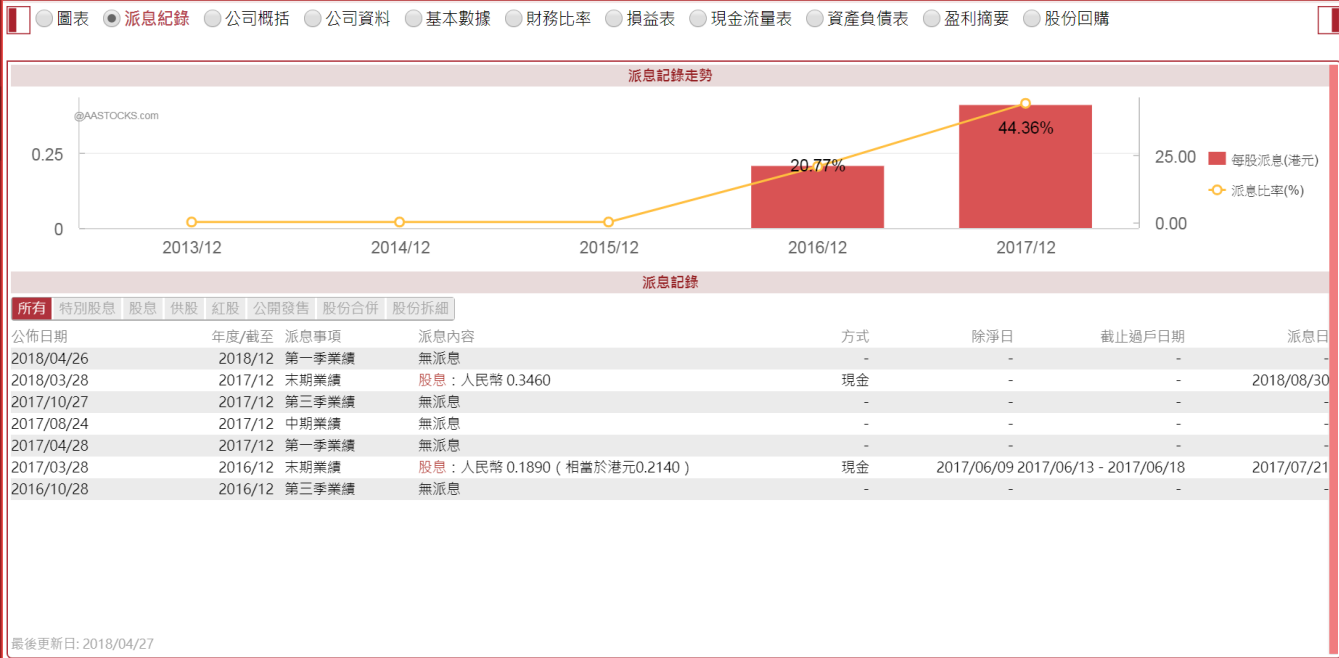

系統可顯示該公司過去的派息紀錄

4.2.5 公司概況

● 圖表 ● 派息紀錄 ● 公司概況 ● 公司資料 ● 基本數據 ● 財務比率 ● 損益表 ● 現金流量表 ● 資產負債表 ● 盈利摘要 ● 股份回購

集團主席	霍達
發行股本(股)	980M
面值幣種	人民幣
股票面值	1
行業分類	證券
公司業務	集團是一家中國領先的投資銀行，致力於為客戶提供卓越的綜合金融產品和服務，並創造價值。憑藉協同的全功能業務平台和創新能力，集團在眾多競爭對手脫穎而出。
全年業績:	
	2016年，公司實現收入及其他收益人民幣185.52億元，同比下降164.37億元，降幅46.98%。
業務回顧:	
	2016年，全球進入政治、經濟多重風險的疊加期，給金融市場帶來諸多的不確定性和衝擊。國內經濟推動供給側改革，採取了一系列穩增長的政策，實現了緩中趨穩、穩中向好。國內金融市場受國內外多重因素影響，從年初的股市熔断，到年尾的股、匯、債市大跌，一路起伏動盪。國內股票市場指數低位震盪，上證綜指、深證成指年內分別下跌12.30%和19.64%；二級市場日均股基交易量5,354億元，同比大幅下跌51.18%；一級市場總體高度活躍，新股發行逐步提速，再融資規模快速擴張，債券融資規模大幅超越2015年。監管政策着力防控風險，以監管促規範，行業創新的節奏與力度有所調整。
	2016年，公司積極應對資本市場和行業監管帶來的嚴峻挑戰，緊扣「資本驅動，深化轉型，營銷突破，能力提升」的年度工作方針，抓營銷促創收、抓內控防風險、抓變革促轉型，取得了顯著的成績：(1)2016年公司收入和其他收益總額和歸屬母公司淨利潤分別達到185.52億元和54.03億元，取得了公司歷史上第二的好成績；(2)公司於2016年首次公開發行H股，並在香港聯交所主板上市，募集資金總額106.95億港幣，公司淨資產排名從行業第9名上升至第6名，顯著提升了國際影響力，標誌著公司開啓了「打造具有國際競爭力的中國最佳投資銀行」的新征程；(3)公司競爭力保持趕超的勢頭：投資銀行業務綜合競爭力穩步提升，債券融資業務穩居行業第一梯隊；經紀及財富管理業務競爭力在轉型升級中持續提升，股基交易市場排名保持穩定，主券商業務差異化競爭優勢進一步凸顯，資本中介業務市場排名穩中有升；投資管理業務競爭力顯著增強，資管業務收入和規模行業排名雙雙實現進位；投資及交易業務能力不斷提升；(4)公司成功經受市場波動、監管趨嚴和競爭加劇的多重考驗，成為行業內僅有的兩家連續9年保持中國證監會分類監管A類「AA」評級的券商之一。

系統可顯示該公司的概況資訊

4.2.6 公司資料

<input checked="" type="radio"/> 圖表	<input type="radio"/> 派息紀錄	<input type="radio"/> 公司概括	<input checked="" type="radio"/> 公司資料	<input type="radio"/> 基本數據	<input type="radio"/> 財務比率	<input type="radio"/> 損益表	<input type="radio"/> 現金流量表	<input type="radio"/> 資產負債表	<input type="radio"/> 盈利摘要	<input type="radio"/> 股份回購
主要股東	深圳市招融投資控股有限公司 (20.93%) 深圳市集盛投資發展有限公司 (19.56%) 中國遠洋運輸(集團)總公司(6.25%)									
公司董事	霍達(董事長兼執行董事) 王岩(總裁、首席執行官兼執行董事) 熊劍豪(首席運營官、副總裁兼執行董事) 蘇敏(非執行董事) 熊賢良(非執行董事) 彭磊(非執行董事) 黃堅(非執行董事) 王大雄(非執行董事) 熊健(非執行董事) 陳志剛(非執行董事) 熊偉(獨立非執行董事) 向華(獨立非執行董事) 尚厚發(獨立非執行董事) 胡鴻高(獨立非執行董事) 汪棟(獨立非執行董事)									
相關上市公司	-									
公司秘書	吳慧峰 鄭燕萍									
往來銀行	中國建設銀行股份有限公司 招商銀行股份有限公司 交通銀行股份有限公司 上海銀行股份有限公司									
律師	高偉緯律師行 金杜律師事務所									

系統可顯示該公司的背景資料

4.2.7 基本數據

圖表

派息紀錄

公司概括

公司資料

基本數據

財務比率

損益表

現金流量表

資產負債表

盈利摘要

股份回購

基本資料

股價及成交股數

技術指標

公司名稱

招商證券股份有限公司-H股

財政年度起始日

2017/01/01

財政年度截止日

2017/12/31

上市日期

2016/10/07

交易貨幣

港元

報告貨幣

人民幣

面值幣種

人民幣

股票面值

1

法定股本(股)

-

已發行股本(股)

6,699,409,329

已發行股本-H股(股)

980,401,180

買賣單位

200

每股淨資產值(港元)

14.1787

每股盈利(港元)

0.9351

市盈率(倍)

0.00

每股派息(港元)

0.4148

周息率(%)

-

股價/每股淨資產值(倍)

-

指數成份股

金融成份
恆環綜指
H股金融
恒中成份
恒綜成份

最後更新日: 2018/05/01

系統顯示了該公司的數據資料，包括基本資料、股價及成交股數和技術指標

4.2.8 財務比率

圖表 派息紀錄 公司概括 公司資料 基本數據 財務比率 損益表 現金流量表 資產負債表 盈利摘要 股份回購

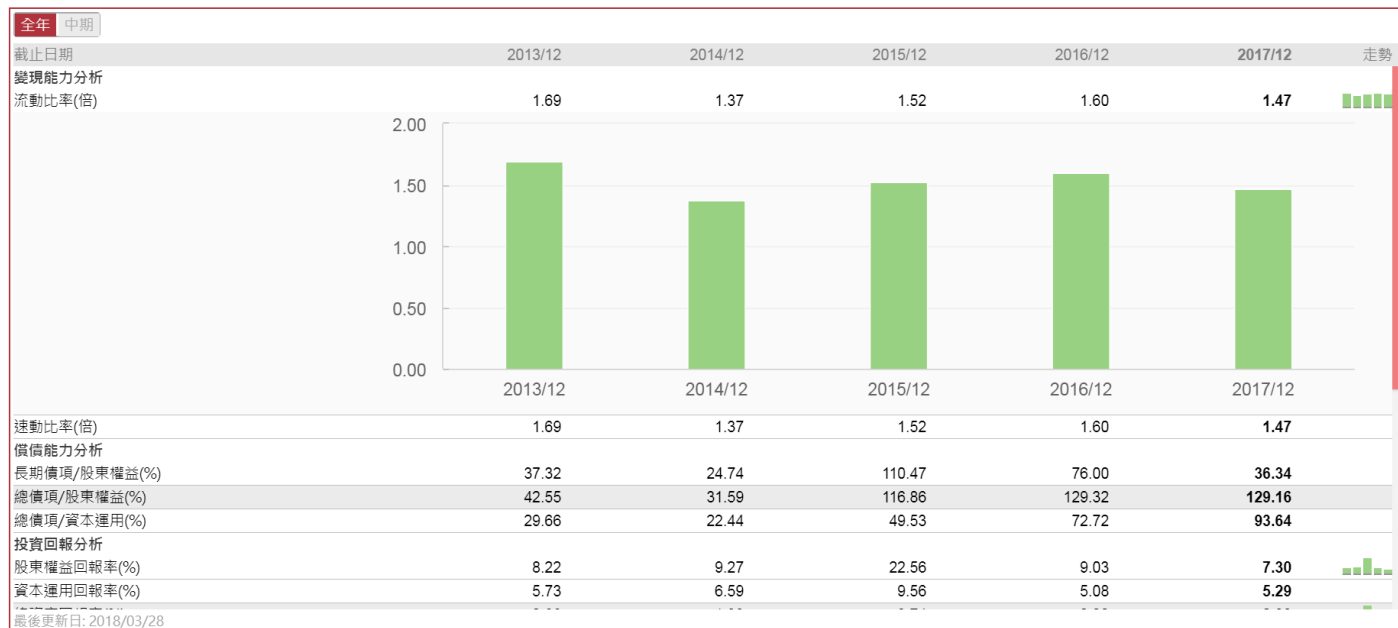

系統可顯示該公司過去的財務數據

4.2.9 損益表

圖表 派息紀錄 公司概括 公司資料 基本數據 財務比率 損益表 現金流量表 資產負債表 盈利摘要 股份回購

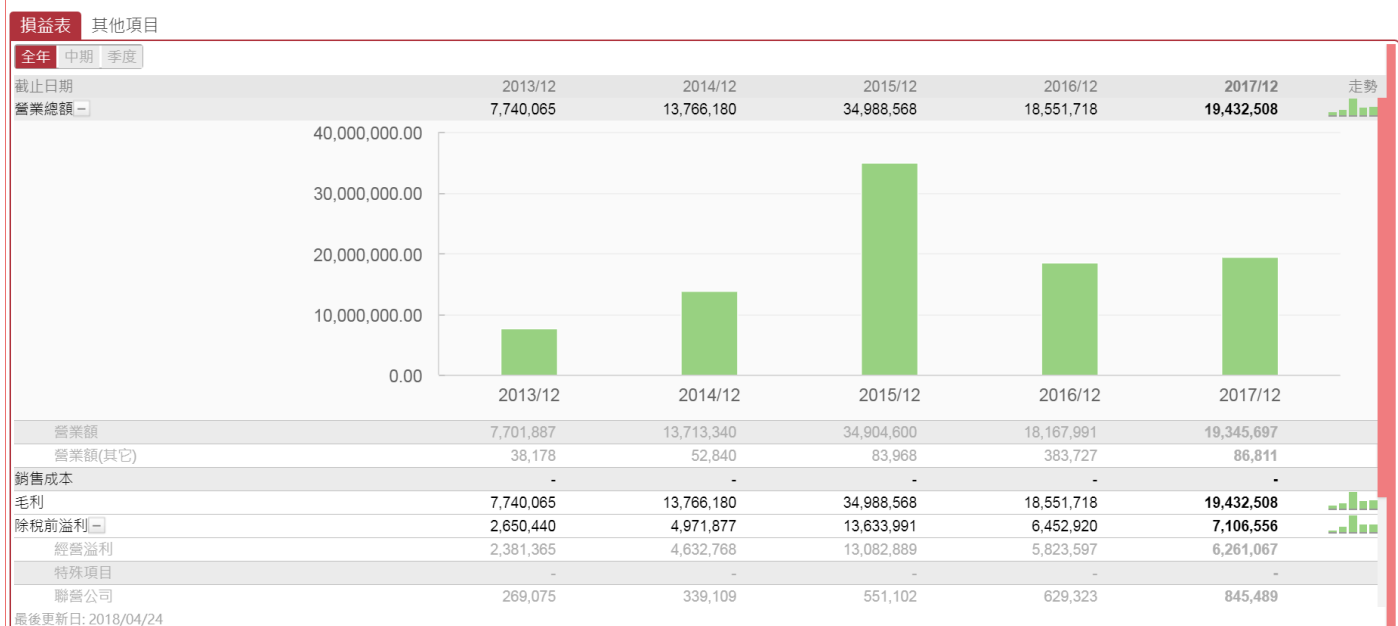

系統可顯示該公司過去的損益表資料

4.2.10 現金流量表



系統可顯示公司過去的現金流量表資料

4.2.11 資產負債表

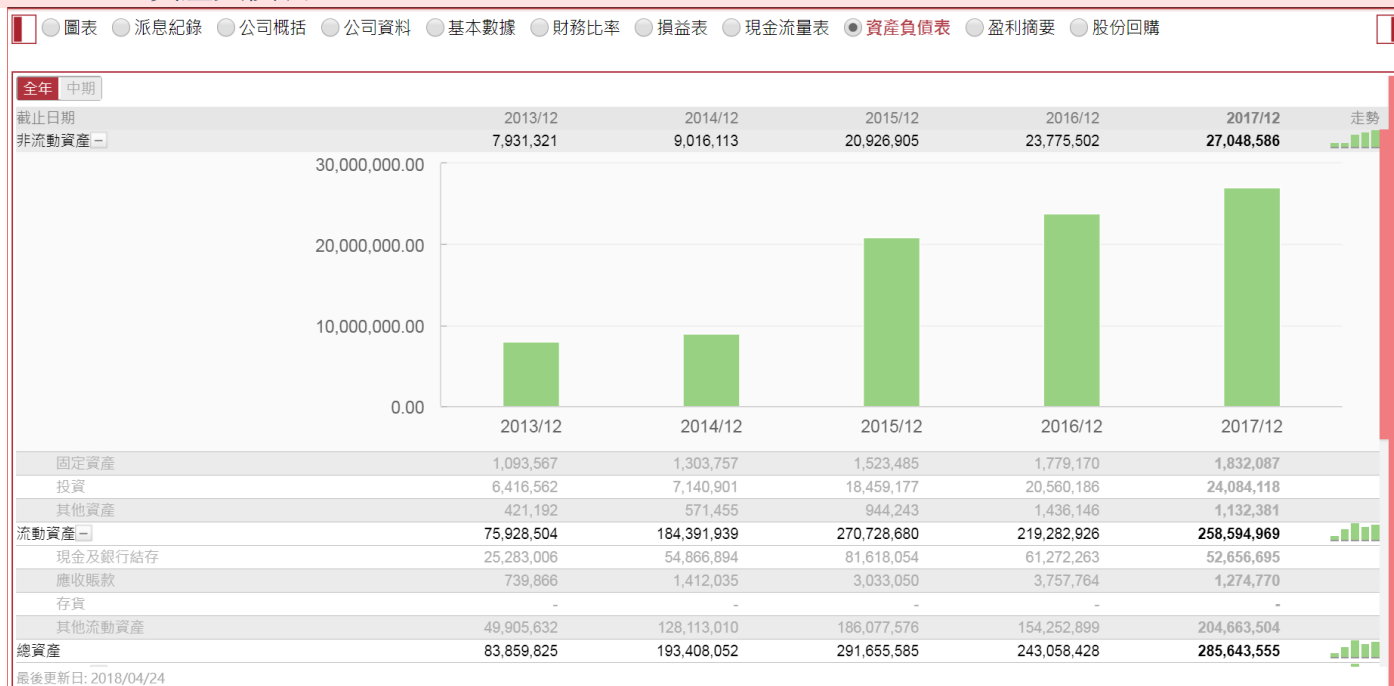

系統可顯示該公司過去的資產負債表資料

4.2.12 盈利摘要

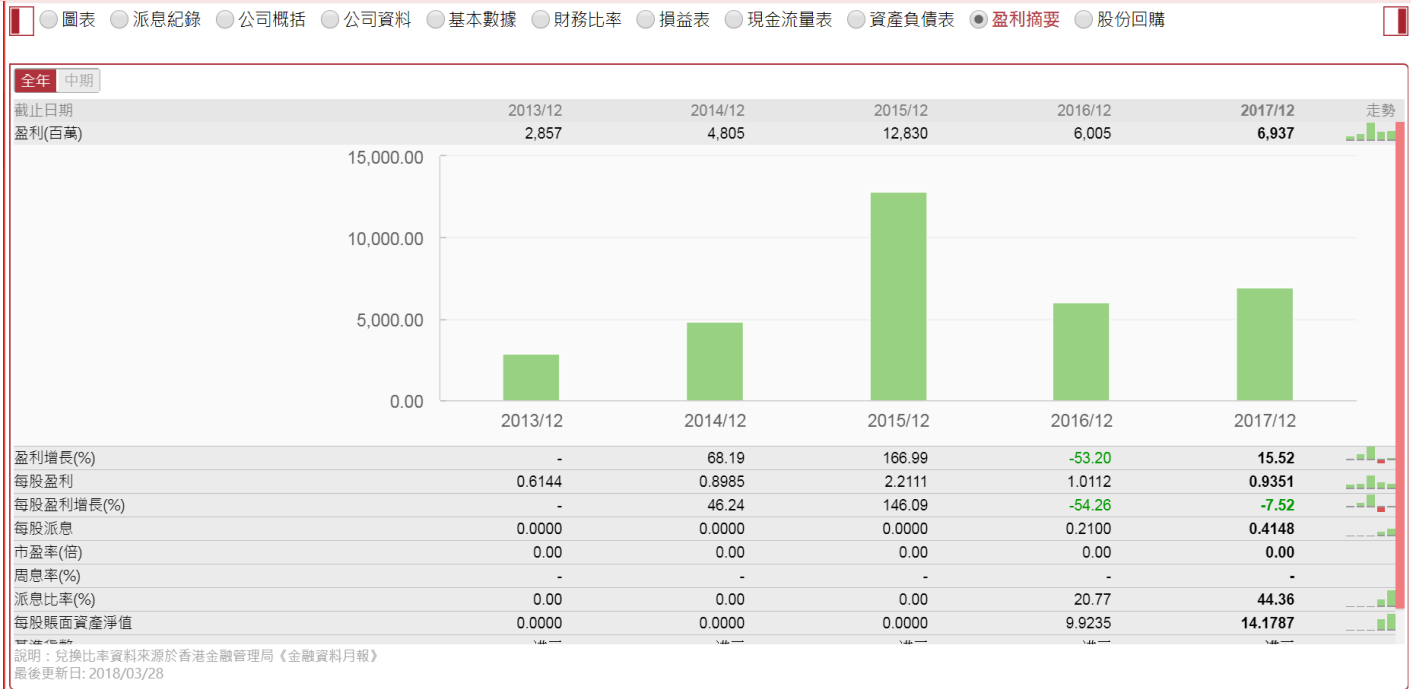

系統可顯示該公司過去的盈利摘要資料

4.2.13 股份回購

● 圖表 ● 派息紀錄 ● 公司概括 ● 公司資料 ● 基本數據 ● 財務比率 ● 損益表 ● 現金流量表 ● 資產負債表 ● 盈利摘要 ● **股份回購**

最近回購紀錄 最近回購紀錄(按月統計)

日期	數量(股)	最高價	最低價
----	-------	-----	-----

系統可顯示該公司的股份回購資料

4.3 市場資訊

4.3.1 指數

指數 港股 滬、深港通

香港 國際指數

指數名稱	最新	升跌	升跌(%)	成交金額	最高	最低
恆生指數	30,659.47	-148.98	-0.48%	701.40億	30,824.77	30,570.81
港中企業	4,521.24	-19.40	-0.43%	35.00億	4,547.42	4,514.31
國企指數	12,159.96	-171.43	-1.39%	189.34億	12,305.06	12,122.55
創業板	247.57	-0.53	-0.21%	4.29億	249.31	247.12
金融分類	42,592.52	-378.02	-0.88%	82.85億	42,945.48	42,398.62
公用分類	55,536.81	-75.72	-0.14%	5.28億	55,600.35	55,253.83
地產分類	40,696.36	-495.47	-1.20%	20.19億	40,878.78	40,506.79
工商分類	18,266.22	+49.71	+0.27%	129.38億	18,349.93	18,225.92
波幅指數	17.93	+0.46	+2.63%	0.00	18.17	17.63

(1) 所有香港指數最少延遲15分鐘 最後更新於: 2018/05/02 13:55

(2) 除恆生指數和創業板指數, 其他香港指數之成交金額皆由其個別指數成份股成交金額總和得出。

AASTOCKS.com LIMITED 版權所有, 不得轉載
免責聲明: AASTOCKS.com Ltd 竭力提供準確而可靠的資料, 但並不保證資料絕對無誤, 資料如有錯漏而令閣下蒙受損失, 本公司概不負責。

系統會顯示香港及各地指數資料

4.3.2 港股

指數 港股 滬、深港通

20大活躍股票 香港指數成份股 行業分類表現 認股證搜尋 牛熊證搜尋 A+H 新股信息 所有創業板股份 公司活動搜尋

股票 認股證 牛熊證

20大成交額 20大成交量 20大%升幅 20大%跌幅 20大淨值升幅 20大淨值跌幅 52週新高 52週新低

每日升跌(%)

每日升跌(%) 本週升跌(%) 一星期累積表現

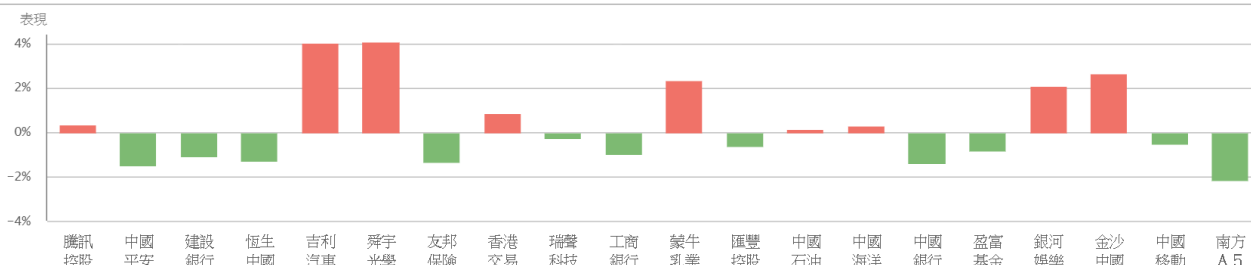

即時股票20大成交額		概覽	波幅	股價表現	財務比率	財務比率(銀行)	盈利摘要			
名稱 / 代號	港股通/AH	現價 ¹	升跌	升跌(%)	成交量	成交金額	市盈率(倍)	市賬率(倍)	收益率	市值
騰訊控股 00700.HK		392.400	+1.400	+0.358%	1.29千萬	50.85億	43.08	12.14	0.22%	37,290.53億
中國平安 02318.HK		76.400	-1.150	-1.483%	3.34千萬	25.65億	12.77	2.46	2.35%	5,689.95億
建設銀行 00939.HK		8.230	-0.090	-1.082%	1.63億	13.46億	7.15	0.96	4.24%	19,786.35億
恆生中國企業		122.600	-1.600	-1.288%	9.83百萬	12.06億	N/A	N/A	2.20%	355.63億

系統會顯示不同的港股數據供參考

4.3.3 滬、深港通



系統會顯示滬港通和深港通的股票數據供參考

4.4 新聞

4.4.1 招商研究報告

● 招商研究報告 ● AASTOCKS 財經新聞 ● AASTOCKS 市場異動 ● 中國市場新聞

股票研究報告

宏觀經濟

投資策略

行業研究

公司研究

晨會報告

股票研究報告

股票代號 (e.g. 5, 700) : 關鍵字 :
 開始時間 : 結束時間 :

福耀玻璃 (3606.HK) - 一季度業績受匯兌影響大，核心利潤增長13.5%	梁勇活	2018-05-02
Sh Pharma (2607.HK) - Solid 1Q, riding the wave of MNC's new drug launches	Su Zhang	2018-04-30
上海醫藥 (2607.HK) - 1季度增長穩健，將受益於國內企業新藥上市	張楚	2018-04-30

✎ 系統可顯示招商研究報告供參考

4.4.2 AASTOCKS 市場資訊

● 招商研究報告 ● **AASTOCKS 財經新聞** ● AASTOCKS 市場異動 ● 中國市場新聞

即時新聞 紅邊情報 技術策略 財星評論

AASTOCKS 財經新聞 - 即時新聞

匯豐銀客戶警惕偽冒電郵

2018/05/02 14:19

博耳電力(01685.HK)中標青島地鐵一號線配電項目

2018/05/02 14:14

施樂與主要股東和解 同意更換領導層及檢討與富士蘇林交易

2018/05/02 14:11

*大摩科友邦(01299.HK)首財季按固定匯率計新業務價值升18%

2018/05/02 14:08

蘇皇於英格蘭和威爾士開辦逾160家分行

2018/05/02 14:05

*匯豐研究內地乳業不會打價格戰 重申看好蒙牛(02319.HK)

2018/05/02 14:02

*野村：澳門4月賭收優預期 料5月可增長20%

2018/05/02 14:01

*大摩：渣打(02888.HK)首季撥備前營業利潤遜預期 收入疲弱

2018/05/02 14:01

《匯豐輪證》恆指回軟澳門股續弱 看好可留意恆指牛66541/銀娛購24562

2018/05/02 13:54

2018/05/02 14:20

《亞洲經濟》日本4月家庭消費信心意外降至43.6 八個月新低

日本內閣府公布，經季節調整後，日本今年4月家庭消費者信心指數意外降至43.6，創去年8月以來最低，市場原先預期由3月44.3，回升至44.5。

期內，消費者對整體生活指標連降第五個月，由3月所略下修後42，續降至41.5，創十個月低；收入指標由3月42.6，續回落至42.3，創七個月低；衡量就業指標由3月49.1，回落至47.9，創八個月低；衡量家庭購買耐用消費品意願指標由3月43.3，轉降至42.7，同創八個月低。(to/t)~

阿思達克財經新聞
網址: www.aastocks.com

✎ AASTOCKS 提供不同的市場新聞資訊供參考

CMS 招商證券國際 只供參考	招證香港財經交易平台 (用戶使用指南 – 網頁版)	版本: CMSHKFNTWEB_TC1.1 日期: 2020 年 7 月 18 日 頁數: 30 of 35
---------------------------	------------------------------	--

4.5 信息

4.5.1 招商公告

The screenshot displays the CMS 招商證券國際 website interface. On the left, a vertical navigation menu under the '信息' (Information) tab includes options like '市場' (Market), '交易' (Trading), '信息' (Information), and '設定' (Settings). The '信息' section is expanded, showing a list of links: '有關招商證券國際有限公司' (About CMS International), '招商公告' (Company Announcements), '公司簡介' (Company Introduction), '財務報告' (Financial Reports), '客戶信息' (Client Information), '聯繫通道' (Contact Us), and '使用條款' (Terms of Use). The '招商公告' link is highlighted with a red box. The main content area shows the '公司公告' (Company Announcements) page, which lists various announcements with their dates, such as '有關由意大利公司發行的證券或其金融產品的最新安排' (Latest arrangements for securities or financial products issued by Italian companies) dated 2013-12-27.

➤ 點擊「信息」中的「招商公告」會連結到「招商證券(香港)」官網中的「公司公告」網頁

4.5.2 公司簡介

登入交易平台 | 下載 | 繁 | 簡 | EN | 三

主頁 > 關於我們 > 公司簡介

公司簡介 | 客戶信息 | 公司公告 | 聯絡方式 | 相關連結

美國公司簡介

公司簡介

為了開拓海外市場，招商證券股份有限公司（簡稱「招商證券」，股票代號：6099.HK/60999.SH）於1999年7月在香港成立附屬公司——招商證券國際有限公司（簡稱「招商證券國際」）。招商證券國際的實收資本於2005年至2011年間，由100萬港元增加至18.036億美元，並自此一直維持在該水平。

招商證券國際是招商證券經營海外業務的主要平台，在香港、英國、南韓、新加坡等國際金融中心均設有附屬公司。招商證券國際通過其香港附屬公司從事的主要業務包括經紀、企業融資、銷售及交易、證券及結構性貸款、資產管理、私募基金、全球商品及期貨等全方位金融服務。我們已通過招商證券國際及/或其附屬公司取得《證券及期貨條例》項下的多項牌照，包括可從事《證券及期貨條例》定義下第1類（證券交易）、第2類（期貨合約交易）、第4類（就證券提供意見）、第5類（就期貨合約提供意見）、第6類（就機構融資提供意見）及第9類（提供資產管理）受規管活動的牌照。招商證券國際之英國附屬公司受英國金融監管局（FCA）監管，主要從事商品衍生品工具業務。其韓國附屬公司主要專注於多元證券業務。

招商證券國際近年增聘金融行業高級管理人員及國際人才，進一步增強其在企業融資及資本市場、經紀、銷售及交易和資產管理方面的實力，並推出創新的全球商品業務，致力於實現招商證券「轉型至全功能型投資銀行」之目標。

- 近年來，招商證券國際通過附屬公司招商證券（香港）有限公司【簡稱「招商證券（香港）」】在香港股票市場公開發行承銷方面高歌猛進。2014年至2016年間，按三年內整體承銷額計算，招商證券（香港）於所有證券公司中位列第四，於中國證券公司中位列第二，而2016年下半年便在單內奪冠。
- 2013年10月，招商證券國際通過附屬公司招商證券（香港），成為首家獲批為CME集團旗下包括芝加哥商品交易所（CME）、芝加哥商品交易所（CBOT）、紐約商品交易所（NYMEX）、紐約商品交易所（COMEX）四家交易所清算會員資格之中國證券公司。2013年11月，招商證券國際開始向全球客戶提供提供黃金、白銀、鉑金、鈀金及其他貴金屬衍生品及實物買賣業務，是第一家從事海外貴金屬業務的中國證券公司。

點擊「信息」中的「公司簡介」會連結到「招商證券(香港)」官網中的「公司簡介」網頁

4.5.3 客戶信息

登入交易平台 | 下載 | 繁 | 簡 | EN | 三

主頁 > 關於我們 > 客戶信息

公司簡介 | 客戶信息 | 公司公告 | 聯絡方式 | 相關連結

美國公司簡介

證券交易

期貨交易

客戶信息

(更新)有關實時雙重驗證的通知 2018-04-27 18:58

有關網上交易平台雙重驗證(備置OTP)操作指引 2018-04-27 18:50

有關交易平台雙重驗證(短信OTP)操作指引 2018-04-26 16:33

交易系統維護通知 2018-04-20 08:19

交易系統維護通知 2018-04-13 08:35

交易系統維護通知 2018-03-21 09:01

交易系統維護通知 2018-03-15 14:58

點擊「信息」中的「客戶信息」會連結至「招商證券(香港)」官網中的「客戶信息」網頁

CMS 招商證券國際 只供參考	招證香港財經交易平台 (用戶使用指南 – 網頁版)	版本: CSMHKFNTWEB_TC1.1 日期: 2020 年 7 月 18 日 頁數: 32 of 35
---------------------------	------------------------------	--

4.5.4 聯絡方式

CMS 招商證券國際

登入交易平台 | 下載 | 繁 | 簡 | EN

主頁 > 關於我們 > 聯絡方式

公司簡介
 客戶信息
 公司公告
聯絡方式
 相關連結

英國公司簡介

客戶服務

客戶服務熱線

香港客戶服務熱線: (852) 3189-6368

國內免費長途客戶服務熱線: (86) 400-1200-368

招商證券港服諮詢熱線: (86) 400-8888-199

客戶服務傳真

客戶服務傳真: (852) 3101-0063

國內免費傳真: (86) 400-1200-063

香港辦事處地址: 香港中環交易廣場一期四十八樓

香港辦事處總機: (852) 3189-6888

電郵查詢: online@cmschina.com.hk

辦公時間: 早上9:00至下午6:00(星期一至五)

交易電話

證券交易

- 日間交易:
 - 華南地區: (852) 3189-6369
 - 華東地區: (852) 3189-6365
 - 華北地區: (852) 3189-6361

招商證券 (英國) 有限公司

辦公室地址: 3/F, 50 Bank St, Canary Wharf, E14 5NT, London

銷售諮詢電話: +44 (0) 20 7423 4038

總機電話: +44 (0) 20 7423 4000

香港銷售電話: +852 3189 6731

銷售電子郵件查詢: cmsuk@cmschina.co.uk

👉 點擊「信息」的「聯繫通道」會連結至「招商證券(香港)」官網中的「聯絡方式」網頁

CMS 招商證券國際 只供參考	招證香港財經交易平台 (用戶使用指南 – 網頁版)	版本: CMSHKFNTWEB_TC1.1 日期: 2020 年 7 月 18 日 頁數: 33 of 35
---------------------------	------------------------------	--

4.5.5 使用條款

CMS 招商證券國際

招證香港財經交易平台
 (用戶使用指南 – 網頁版)

版本: CMSHKFNTWEB_TC1.1
 日期: 2020 年 7 月 18 日
 頁數: 33 of 35

行情: 3,122.95 ↑114.18 (+3.64%)
 成交額: 438.93億 (資料延遲最少十五分鐘 最後更新 2019/03/11 10:57)
 早盤 午盤 HKCN 3月11日 11:14:30

使用條款

預輸入代號/名稱 快速交易

使用條款

本使用條款所用詞彙「閣下」是指本交易平台或系統的任何訪客。

使用本交易平台，即表示閣下確認閣下無限制或無條件同意以下使用條件。使用本交易平台之前，請仔細閱讀該等條件。該等條款及條件可隨時透過更新本使用條款進行修訂。閣下會受到任何該等修訂的約束，因此應定期瀏覽此頁面，以查看約束閣下的最新條款及條件。若閣下不同意使用條款，則不得使用本交易平台。

嚴禁未經授權使用招商證券（香港）有限公司（「招商證券」或「我們」）的任何系統或本交易平台，包括但不限於未經授權進入我們的系統、濫用密碼或濫用本交易平臺上發佈的任何資訊。

本使用條款以英文撰寫，中文版本為譯文。倘中英文版本存在任何歧義或衝突，概以英文版本為準。

註釋

在此等使用條款內，除文義另有規定外，以下詞彙具有下列涵義

「**電子服務**」指招商證券透過電子系統提供的電子交易設施（不論是否由招商證券提供，包括但不限於特約存取系統、網上交易系統、算決交易系統、直接市場存取服務系統及招商證券的專有直接經紀系統），使其客戶可透過電子裝置（不論是否由招商證券提供）發出電子指示，以購買、出售及以其他方式處置證券以及透過電子裝置獲取有關交易的報價及其他資訊；及

「**特約存取系統**」指由閣下選擇的第三方向閣下提供的前端指令傳遞設施，而該第三方已與招商證券作出安排，透過該設施執行及／或結算指令。

風險披露說明及免責聲明

- 閣下確認和接受使用電子服務的風險，其中最少包括以下各項：
 - 如閣下透過電子服務進行交易，將會面對與電子服務系統有關的風險（包括軟硬件故障），而任何系統故障所導致的結果可能是指令並無按照指示執行或根本未有執行；
 - 由於不可預計的通訊暫停或通訊阻塞及其他原因，電子服務未必可靠，而透過電子服務進行的交易所涉及風險包括傳送和接收閣下的指示或其他資訊時延誤、執行指示時延誤或有關指示按發出指示當時不同的價格執行、傳送中斷或停電。其他風險包括黑客入侵、通訊被錯誤理解或出錯，而指示一經發出未必可以取消。
- 招商證券對於因上述中斷或延誤或由第三方入侵而可能令閣下產生的任何損失概不負責。倘若閣下不打算承受任何上述風險，則不應透過電子服務向招商證券發出任何指示。
- 透過電子服務向閣下提供的市場數據及其他資訊或會由招商證券從第三方獲取。雖然招商證券相信該等市場數據或資訊屬可靠，但**招商證券及任何有關第三方概不保證任何該等市場數據或資訊的準確性、完整性或適時性**。舉例而言，就閣下透過電子服務所獲取源自任何交易所的市場數據或其他資訊而言，該等交易所、彼等的控股公司、聯屬公司及／或附屬公司並不保證該等市場數據或資訊的準確性或可靠性，而在適用法例許可的情況下，不會就因該等市場數據或資訊的任何不準確或遺漏所產生的任何損失或損害對閣下承擔責任（不論因僱傭行為或合約或其他方面）。
- 透過某個電子交易系統進行買賣，可能會與透過其他電子交易系統進行買賣有所不同。如果閣下透過某個電子交易系統進行買賣，則須承受該系統帶來的風險，包括有關系統硬件或軟件可能會失靈的風險。系統失靈可能會導致閣下的交易指示不能根據指示執行，甚或完全不得執行。

☛ 點擊「信息」的「使用條款」會打開「使用條款」頁面

4.6 設定

4.6.1 變更升跌顏色



客戶只要在「設定」中的「變更升跌顏色」便可任意選擇股票升跌顏色標示

4.6.2 系統語言



客戶可在「設定」中的「系統設定」便可轉換系統顯示語言

4.6.3 更改登入密碼

恆指: ▲24,579.96 +4.00 +0.02% 成交額: 574.88億 (資料延遲最少十五分鐘 最後更新 2020/04/29 14:12)

更改登入密碼

密碼規則:
- 必須為至少8位的英文字母及數字組合

重設 確認

設定

- 基本設定
- 介面風格套件 >
- 變更升跌顏色 >
- 系統語言 >
- 修改密碼
- 更改登入密碼 ↗

✎ 客戶可在「設定」中的「更改登入密碼」可以修改個人登入密碼